



Alumil  SMARTIA
S350 LT

FABRICATION MANUAL

07/2025

S35352

Bottom Frame Track
 Κάτω Οδηγός

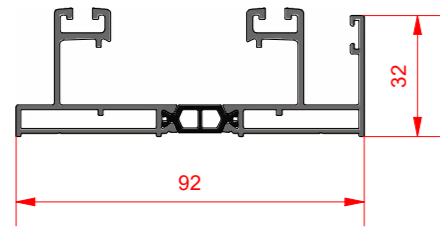

D1

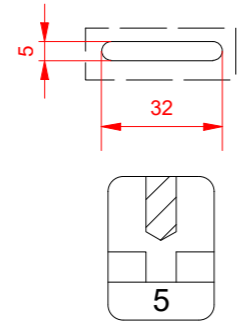

D2

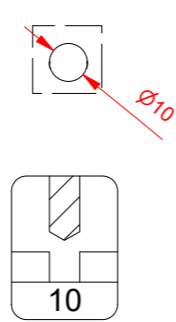

Applies to
 Typologies
 Αφορά τις
 Τυπολογίες

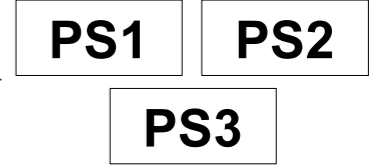

S35352

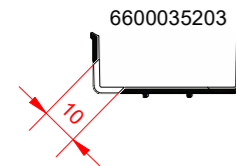
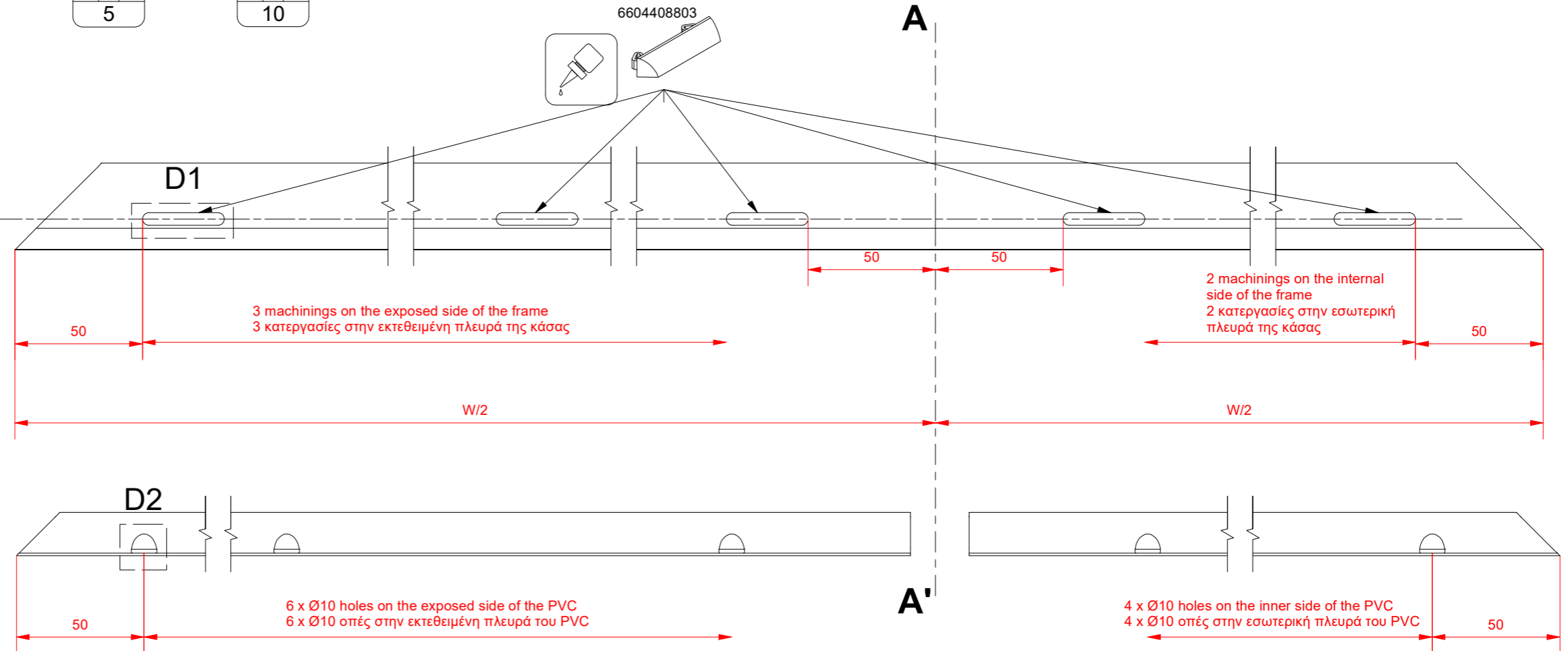
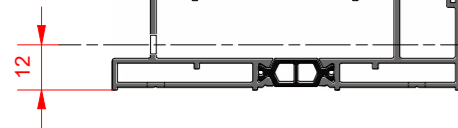

PS1

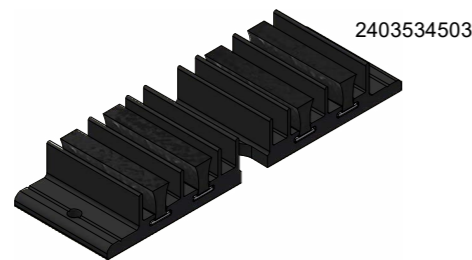

PS2

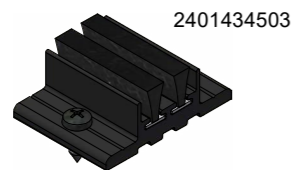

PS3

Remove the frame PVC and cut it in the middle of the interlocking position after that reposition it and join with sealant.
 Place a 10cm length cord joint and then apply sealant on the chamber between the PVC and the frame to create a barrier in the interlocking position

Αφαιρούμε το PVC της κάσας, το κόβουμε στο κέντρο της επαλληλίας και το επανατοποθετούμε αφού σιλικονάρουμε την ένωση. Τοποθετούμε ένα κομμάτι κορδόνι αρμού μήκους 10cm και μετά εφαρμόζουμε σιλικόνη στους θαλάμους μεταξύ του PVC και της κάσας ώστε να δημιουργηθεί ένας φραγμός στα σημεία της επαλληλίας.

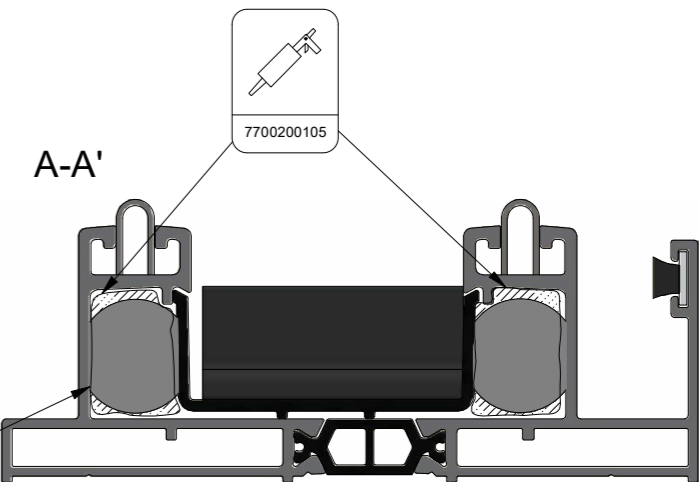



Applies to
 Typologies
 Αφορά τις
 Τυπολογίες

PS10

S35352

Bottom Frame Track
 Κάτω Οδηγός

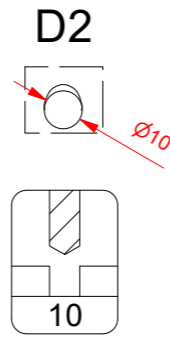
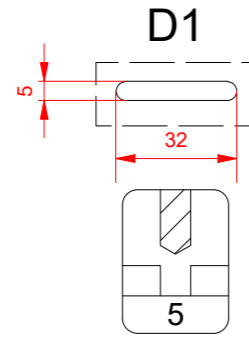
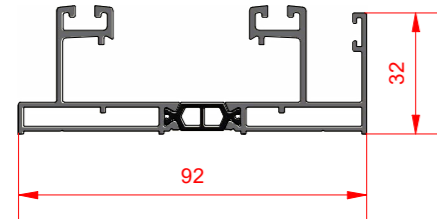

6604408803

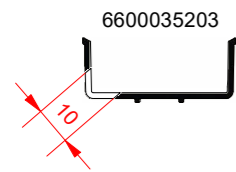
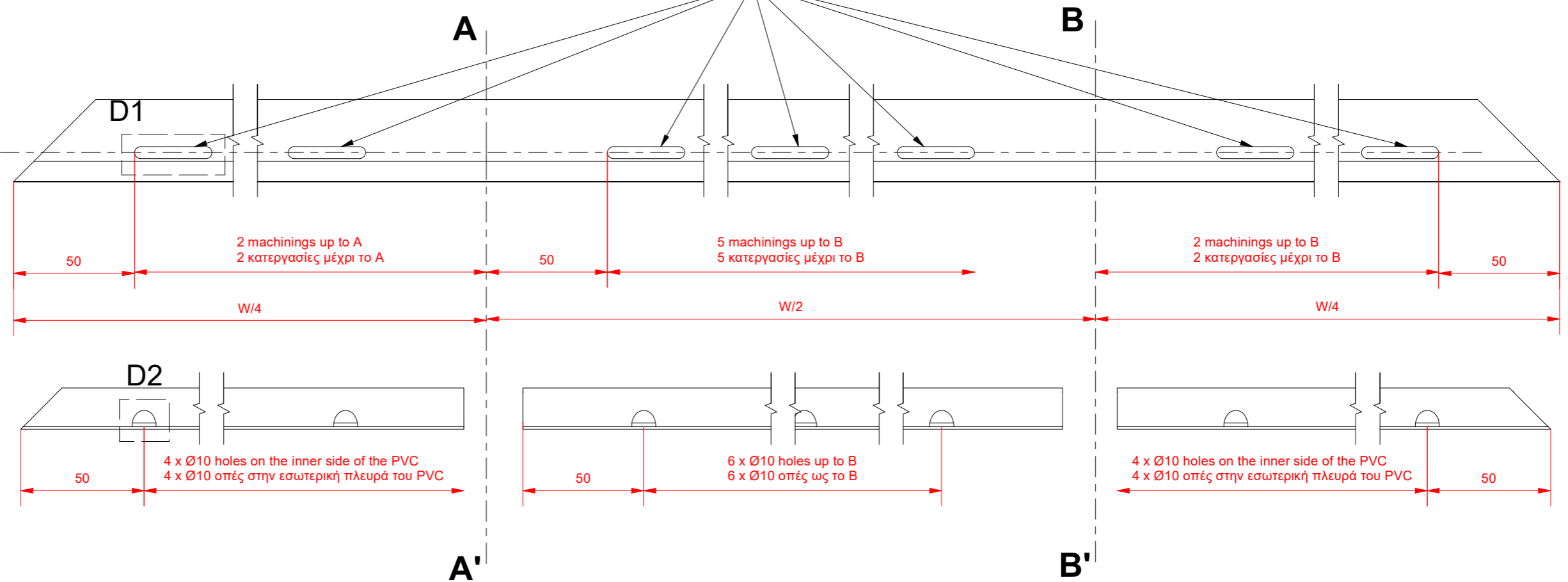
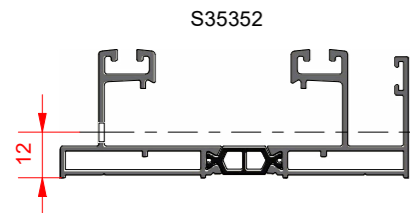
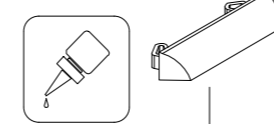

PS10

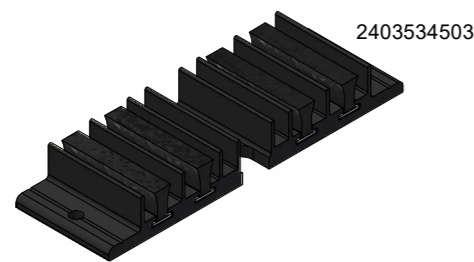

Remove the frame PVC and cut it in the middle of the interlocking position after that reposition it and join with sealant.
 Place a 10cm length cord joint and then apply sealant on the chamber between the PVC and the frame to create a barrier in the interlocking position

Αφαιρούμε το PVC της κάσας, το κόβουμε στο κέντρο της επαλληλίας και το επανατοποθετούμε αφού σιλικονάρουμε την ένωση. Τοποθετούμε ένα κομμάτι κορδόνι αρμού μήκους 10cm και μετά εφαρμόζουμε σιλικόνη στους θαλάμους μεταξύ του PVC και της κάσας ώστε να δημιουργηθεί ένας φραγμός στα σημεία της επαλληλίας.

A-A' B-B'

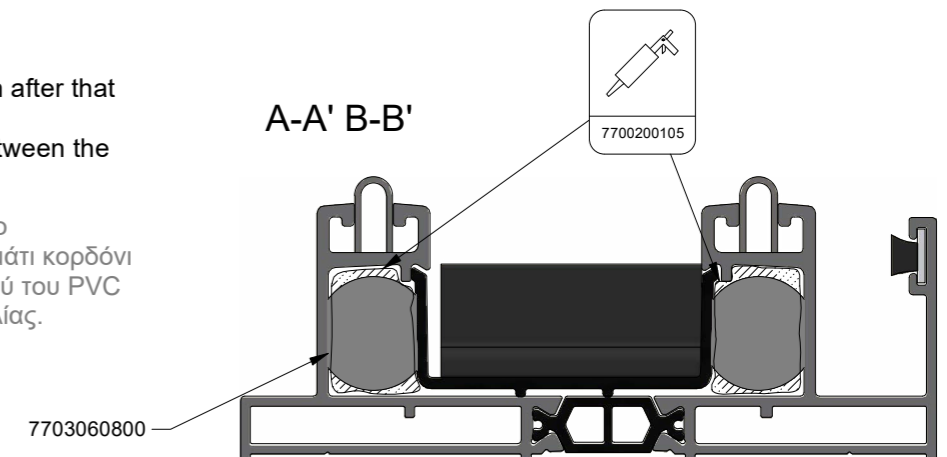

S35398
 Bottom Frame Track
 Κάτω Οδηγός

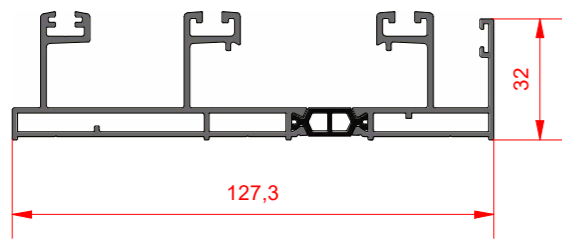

D1

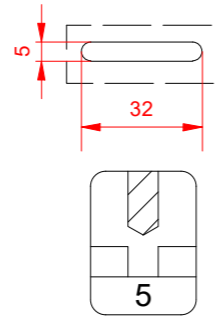

D2

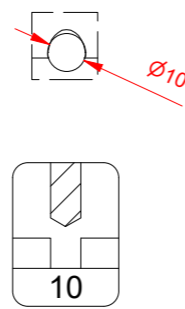

Applies to
 Typologies
 Αφορά τις
 Τυπολογίες

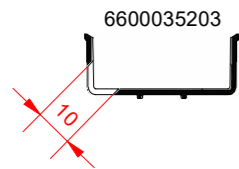
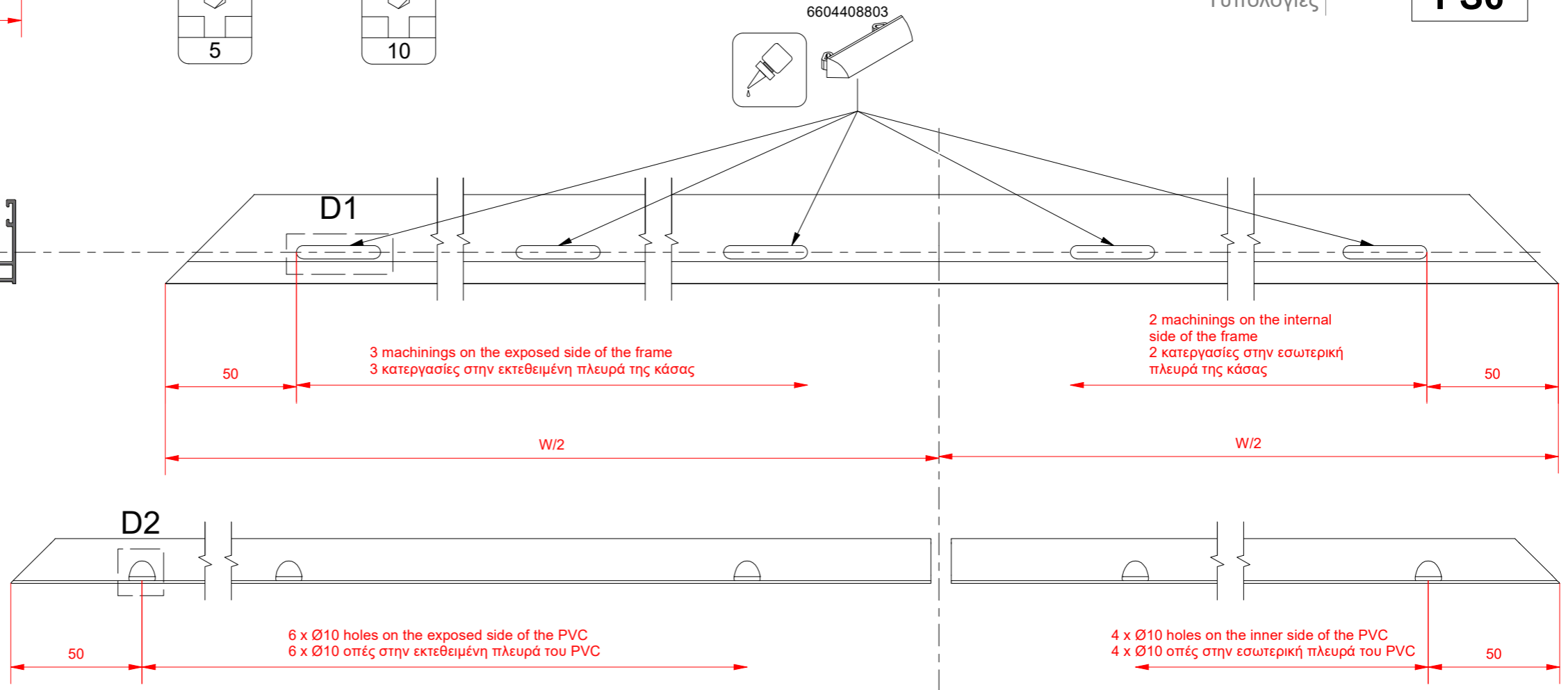
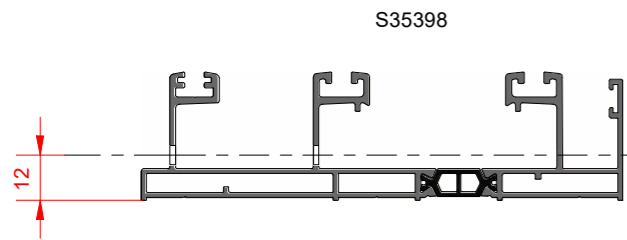
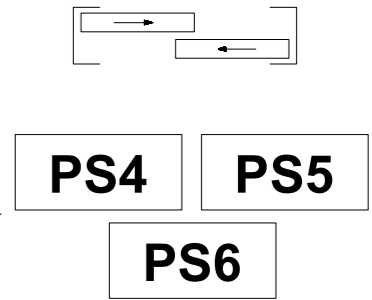

PS4

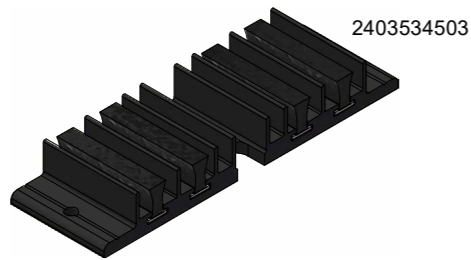

PS5

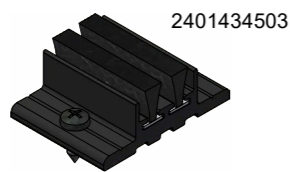

PS6

Remove the frame PVC and cut it in the middle of the interlocking position after that reposition it and join with sealant.
 Place a 10cm length cord joint and then apply sealant on the chamber between the PVC and the frame to create a barrier in the interlocking position

Αφαιρούμε το PVC της κάσας, το κόβουμε στο κέντρο της επαλληλίας και το επανατοποθετούμε αφού σιλικονάρουμε την ένωση. Τοποθετούμε ένα κομμάτι κορδόνι αρμού μήκους 10cm και μετά εφαρμόζουμε σιλικόνη στους θαλάμους μεταξύ του PVC και της κάσας ώστε να δημιουργηθεί ένας φραγμός στα σημεία της επαλληλίας.

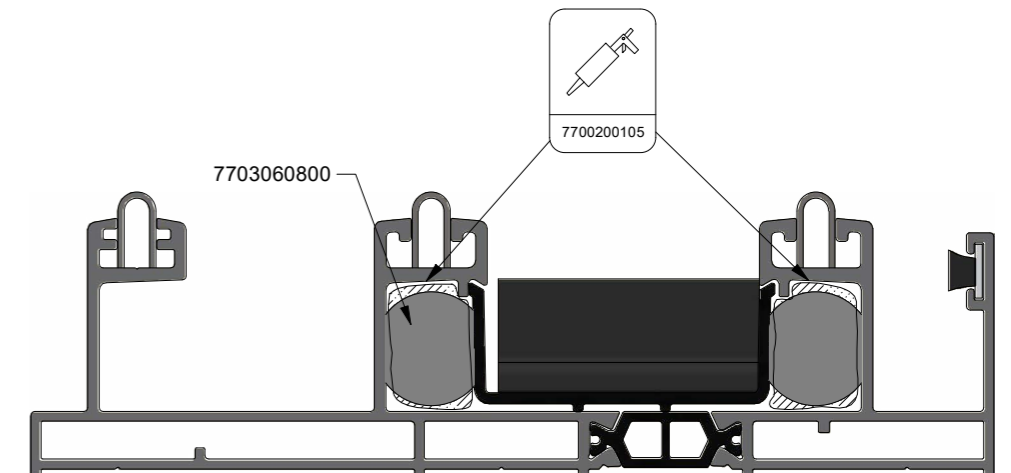

S35374

Bottom Frame Track
Κάτω Οδηγός

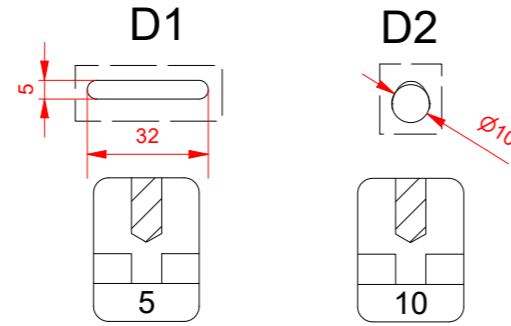
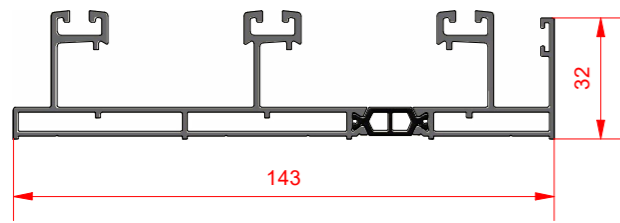

Applies to
Typologies
Αφορά τις
Τυπολογίες

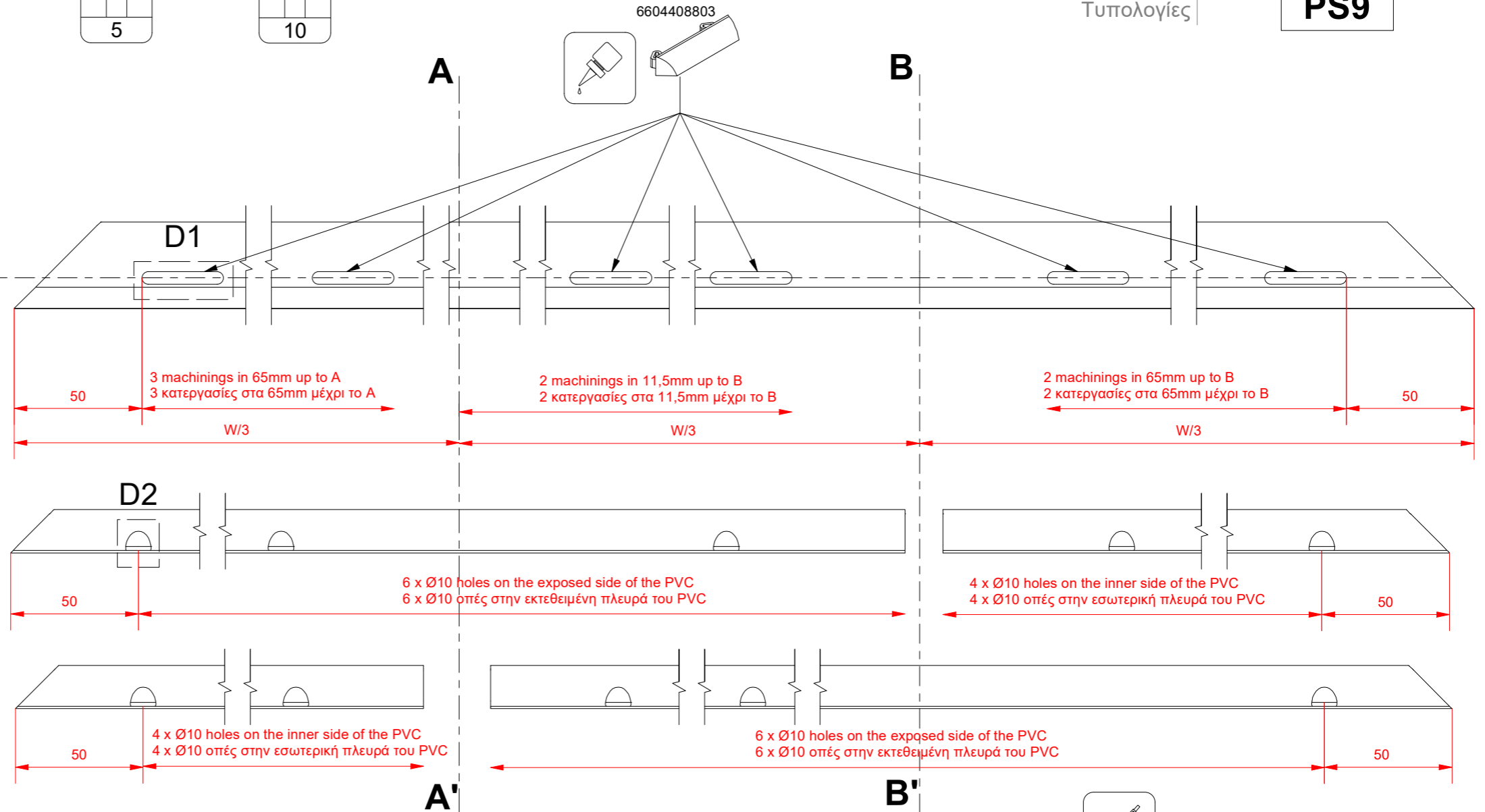
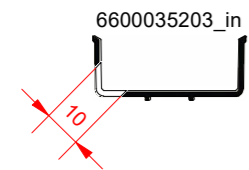
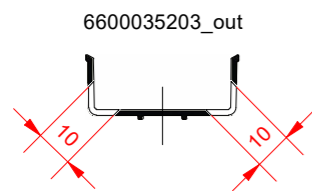
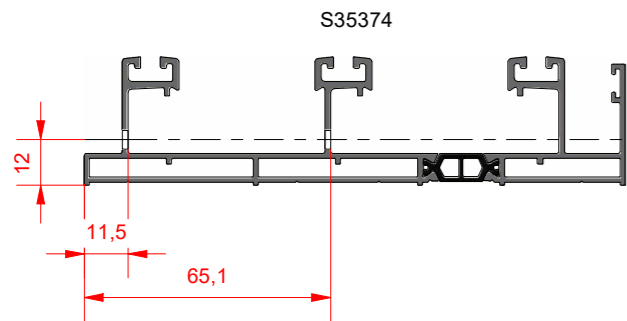
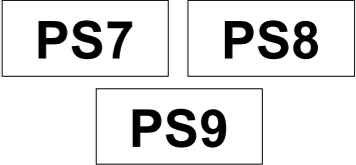
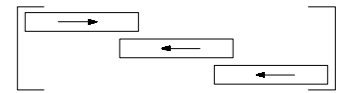

PS7

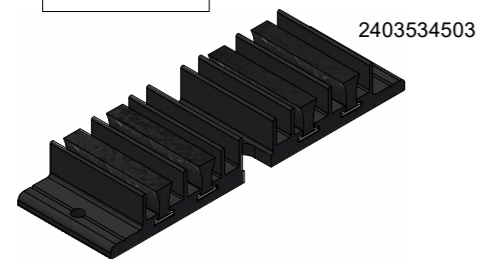

PS8

PS9

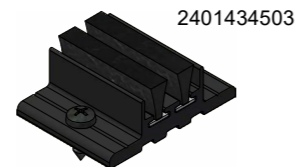

Remove the frame PVC and cut it in the middle of the interlocking position after that reposition it and join with sealant. Place a 10cm length cord joint and then apply sealant on the chamber between the PVC and the frame to create a barrier in the interlocking position.

Αφαιρούμε το PVC της κάσας, το κόβουμε στο κέντρο της επαλληλίας και το επανατοποθετούμε αφού σιλικονάρουμε την ένωση. Τοποθετούμε ένα κομμάτι κορδόνι αρμού μήκους 10cm και μετά εφαρμόζουμε σιλικόνη στους θαλάμους μεταξύ του PVC και της κάσας ώστε να δημιουργηθεί ένας φραγμός στα σημεία της επαλληλίας.

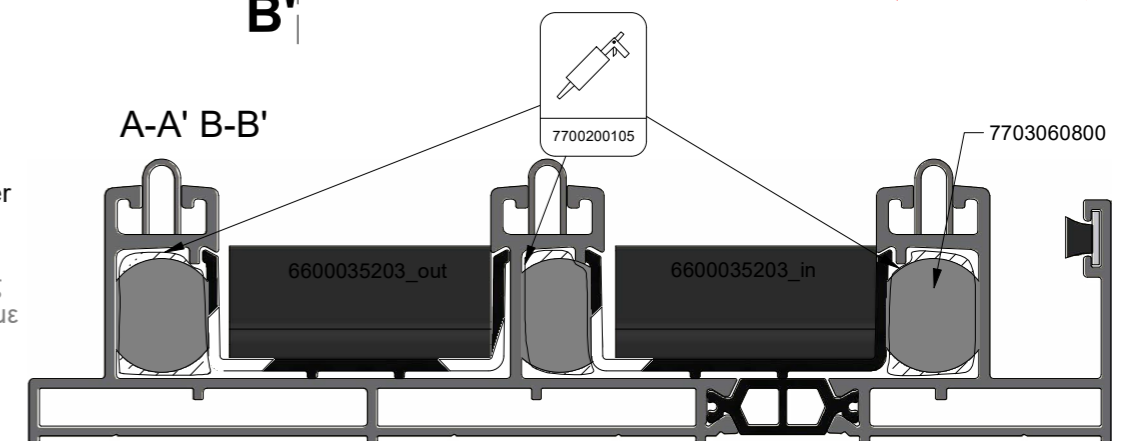

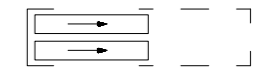
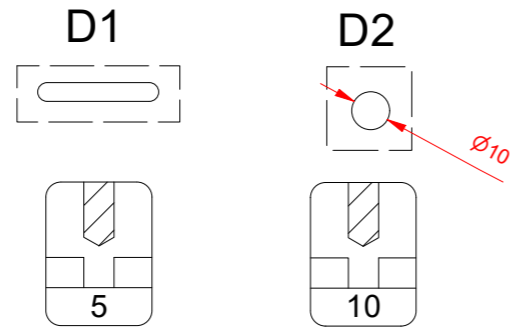
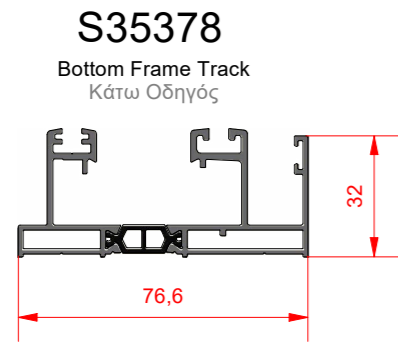

Applies to
 Typologies
 Αφορά τις
 Τυπολογίες

ILS1

28/07/2022 Οι αλλαγές στον κατάλογο !!!

One D1 machining 100mm from the mitre-cut side of the frame plus one 100mm from the middle of the frame.
 Μια κατεργασία D1 στα 100mm από την κοπή των 45° και μια 100mm από το κέντρο της κάσας.

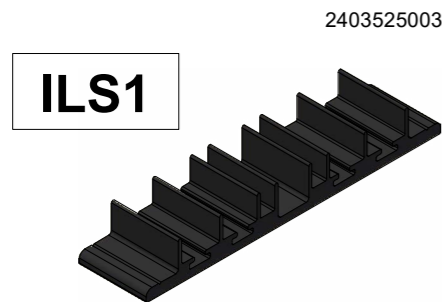
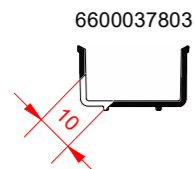
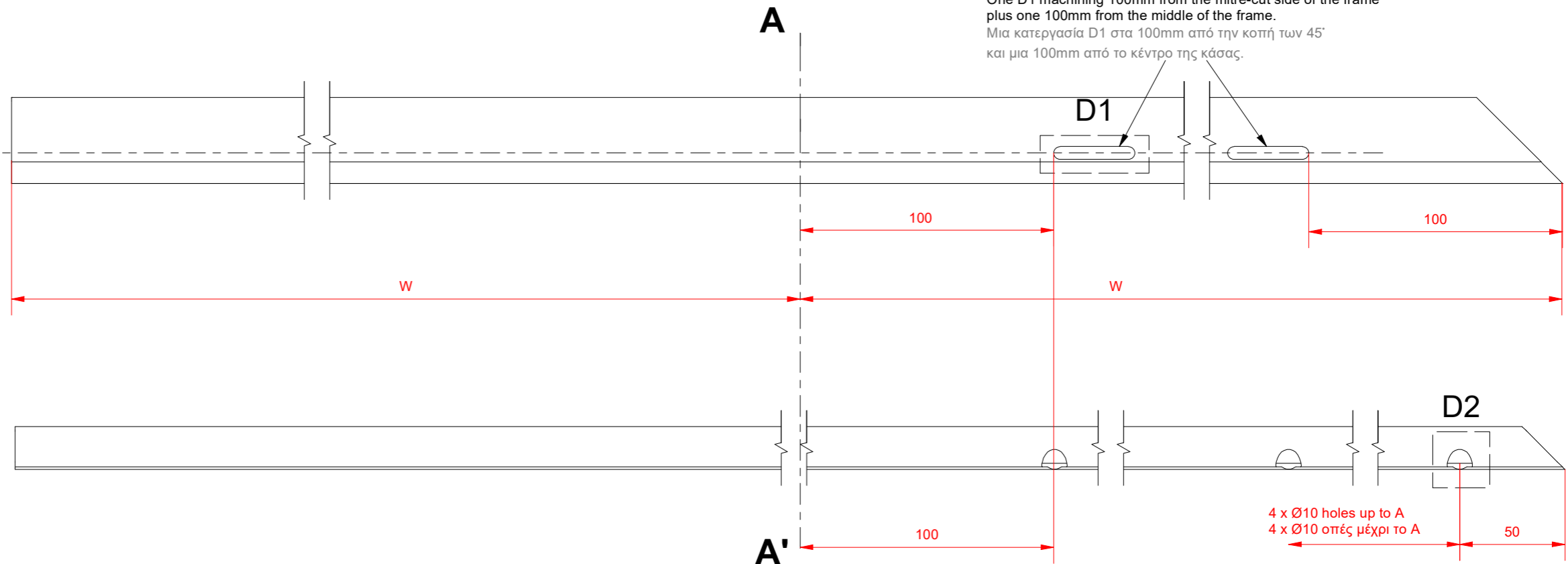
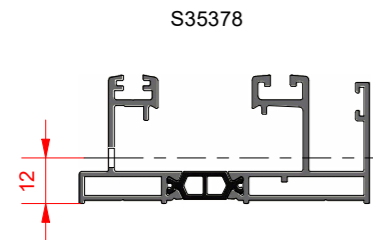

Remove the frame PVC and cut it in the middle of the interlocking position after that reposition it and join with sealant.
 Place a 10cm length cord joint and then apply sealant on the chamber between the PVC and the frame to create a barrier in the interlocking position

Αφαιρούμε το PVC της κάσας, το κόβουμε στο κέντρο της επαλληλίας και το επανατοποθετούμε αφού σιλικονάρουμε την ένωση.
 Τοποθετούμε ένα κομμάτι κορδόνι αρμού μήκους 10cm και μετά εφαρμόζουμε σιλικόνη στους θαλάμους μεταξύ του PVC και της κάσας ώστε να δημιουργηθεί ένας φραγμός στα σημεία της επαλληλίας.

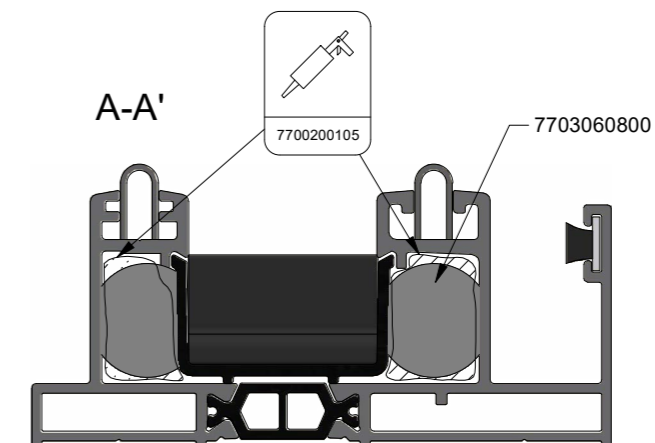

S35378

Bottom Frame Track
Κάτω Οδηγός

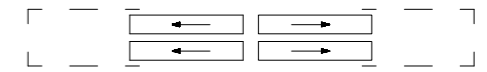
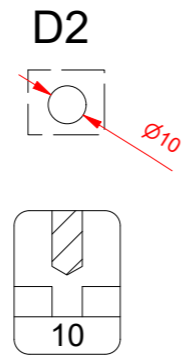
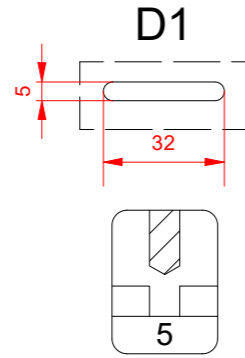
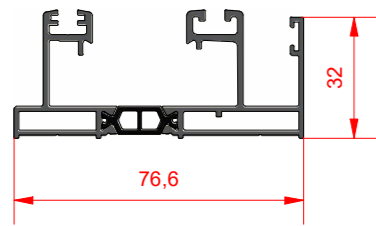

Applies to
Typologies
Αφορά τις
Τυπολογίες

ILS3

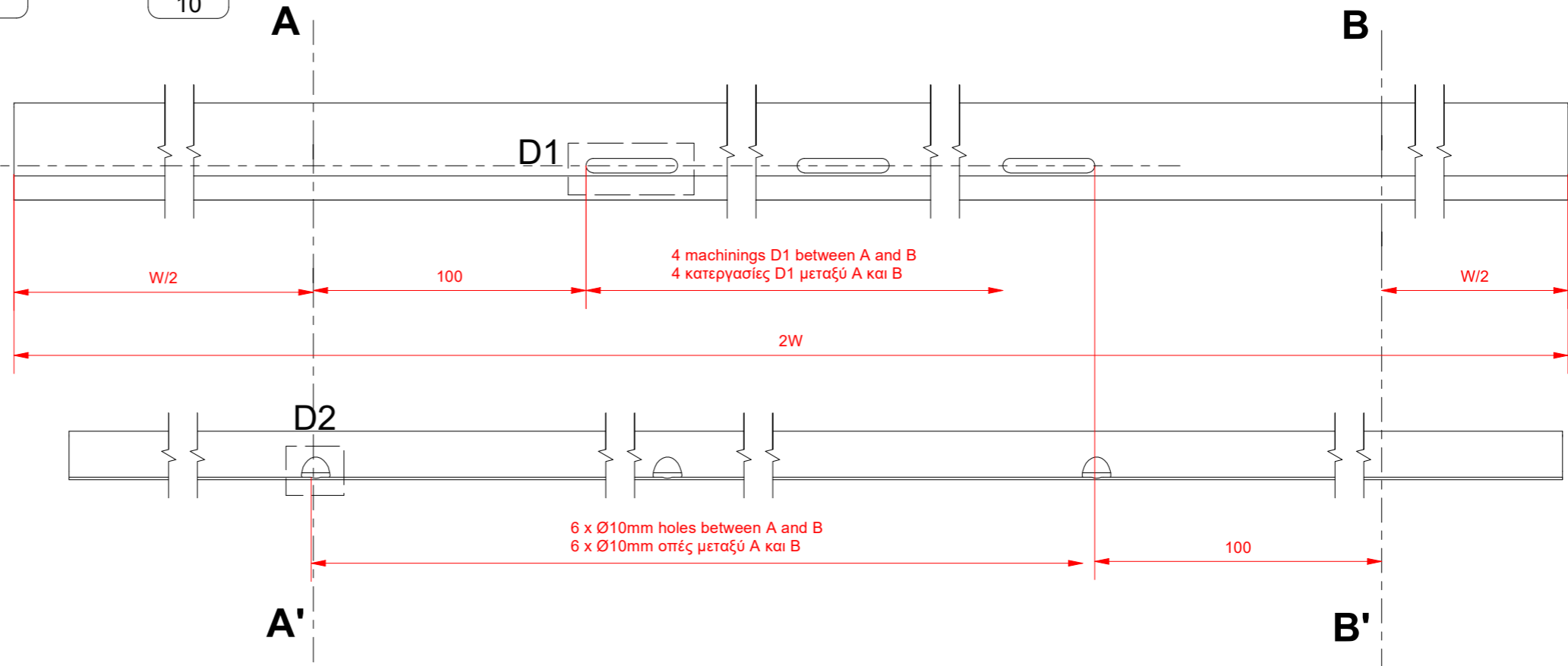
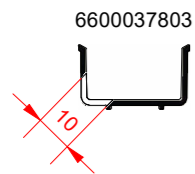
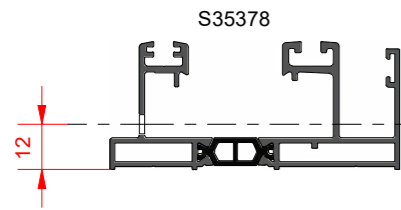

ILS3

2403525003

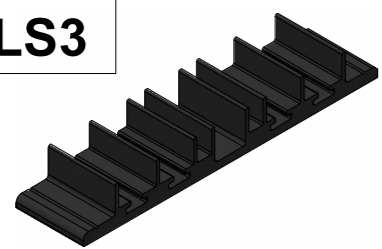

Remove the frame PVC and cut it in the middle of the interlocking position after that reposition it and join with sealant.
Place a 10cm length cord joint and then apply sealant on the chamber between the PVC and the frame to create a barrier in the interlocking position
Αφαιρούμε το PVC της κάσας, το κόβουμε στο κέντρο της επαλληλίας και το επανατοποθετούμε αφού σιλικονάρουμε την ένωση.
Τοποθετούμε ένα κομμάτι κορδόνι αρμού μήκους 10cm και μετά εφαρμόζουμε σιλικόνη στους θαλάμους μεταξύ του PVC και της κάσας ώστε να δημιουργηθεί ένας φραγμός στα σημεία της επαλληλίας.

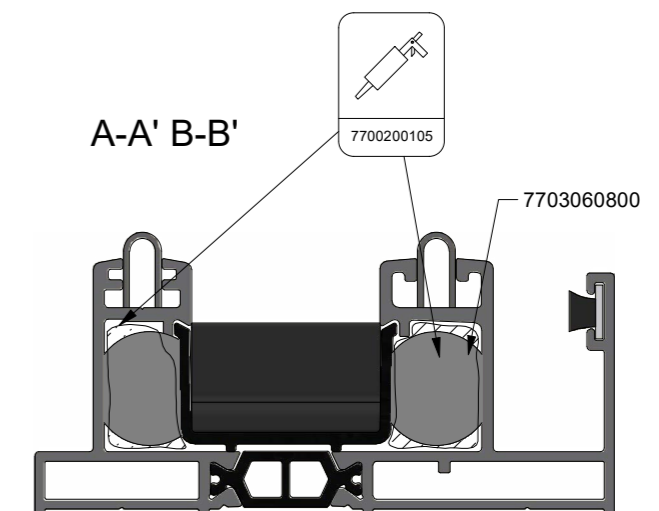

S35326

Bottom Frame Track
Κάτω Οδηγός

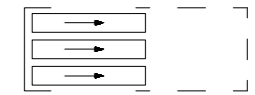
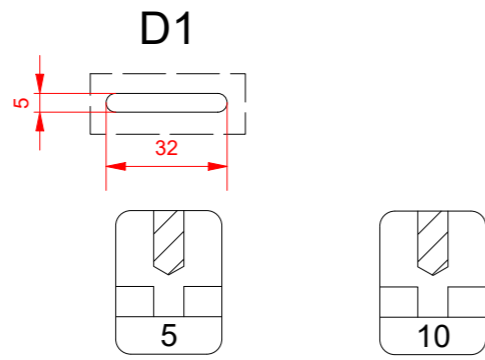
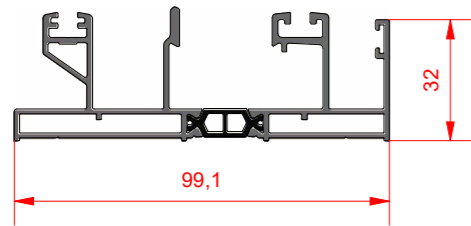

Applies to
Typologies
Αφορά τις
Τυπολογίες

ILS2

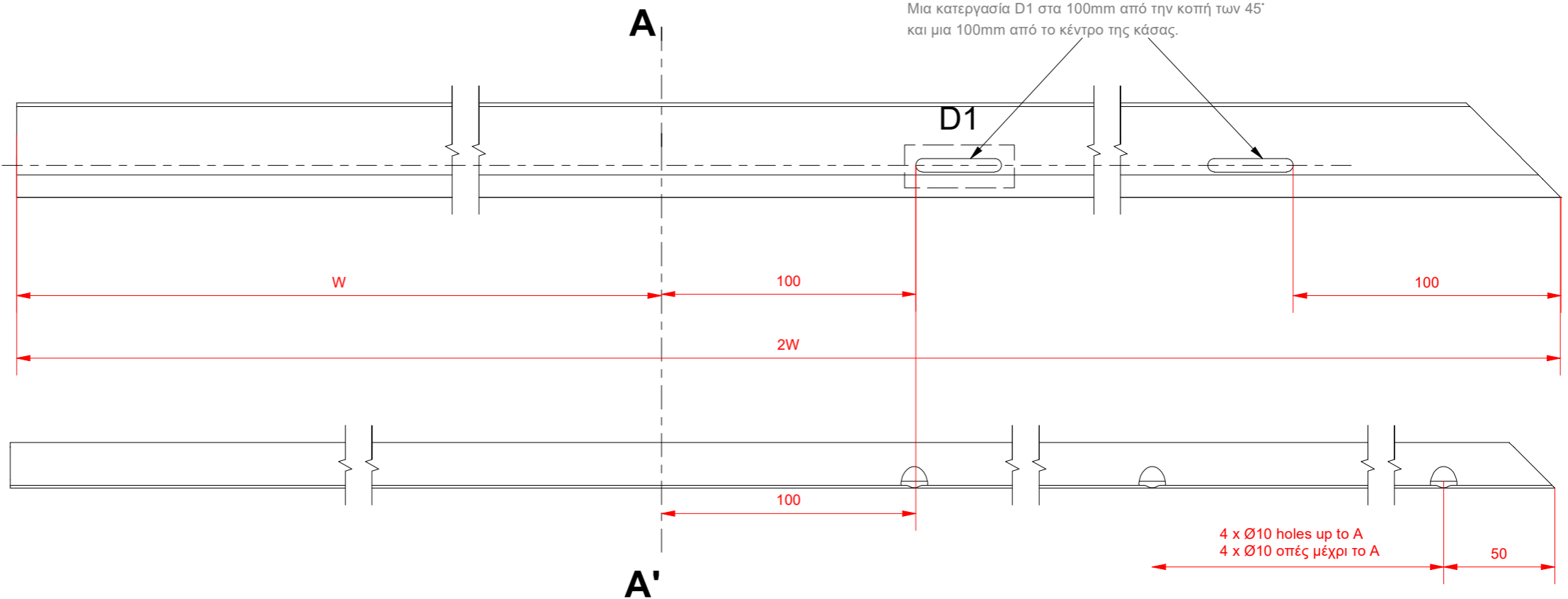
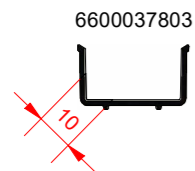
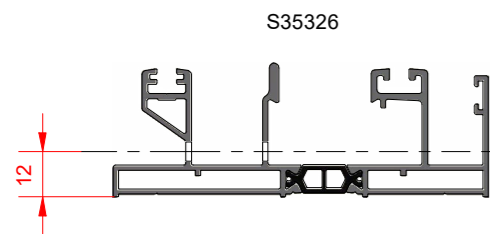

One D1 machining 100mm from the mitre-cut side of the frame plus one 100mm from the middle of the frame.
Μια κατεργασία D1 στα 100mm από την κοπή των 45° και μια 100mm από το κέντρο της κάσας.

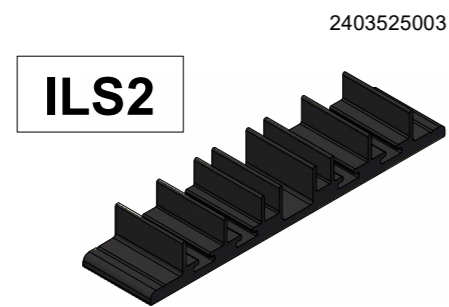

ILS2

Remove the frame PVC and cut it in the middle of the interlocking position after that reposition it and join with sealant.
Place a 10cm length cord joint and then apply sealant on the chamber between the PVC and the frame to create a barrier in the interlocking position.
Αφαιρούμε το PVC της κάσας, το κόβουμε στο κέντρο της επαλληλίας και το επανατοποθετούμε αφού σιλικονάρουμε την ένωση.
Τοποθετούμε ένα κομμάτι κορδόνι αρμού μήκους 10cm και μετά εφαρμόζουμε σιλικόνη στους θαλάμους μεταξύ του PVC και της κάσας ώστε να δημιουργηθεί ένας φραγμός στα σημεία της επαλληλίας.

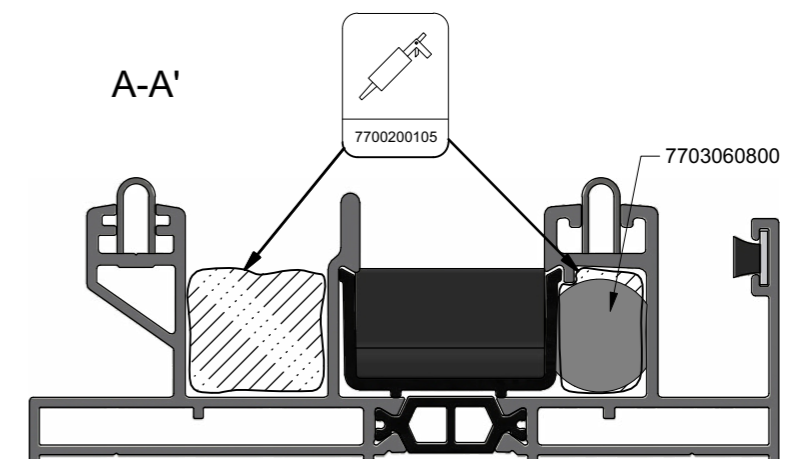

S35326

Bottom Frame Track
 Κάτω Οδηγός

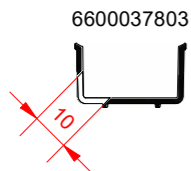
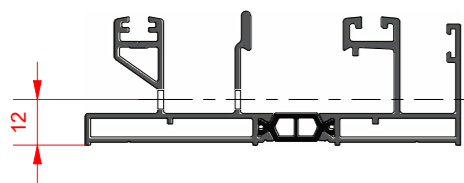
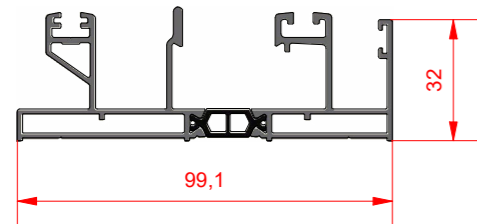

2403525003

ILS4

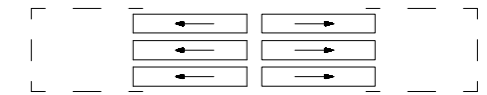
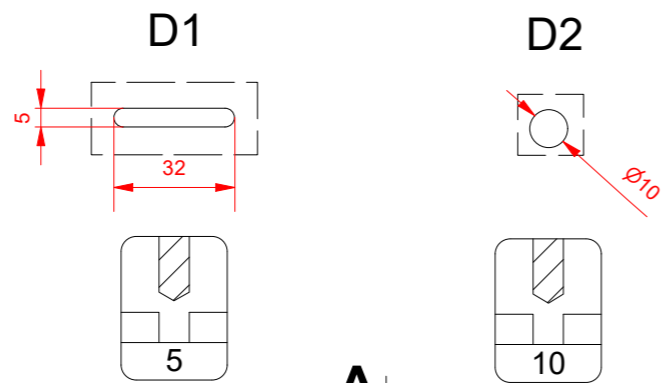
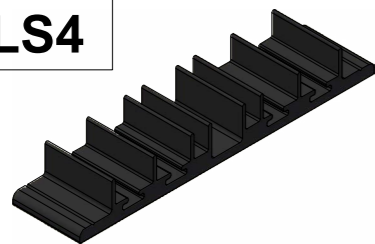

Applies to
 Typologies
 Αφορά τις
 Τυπολογίες

ILS4

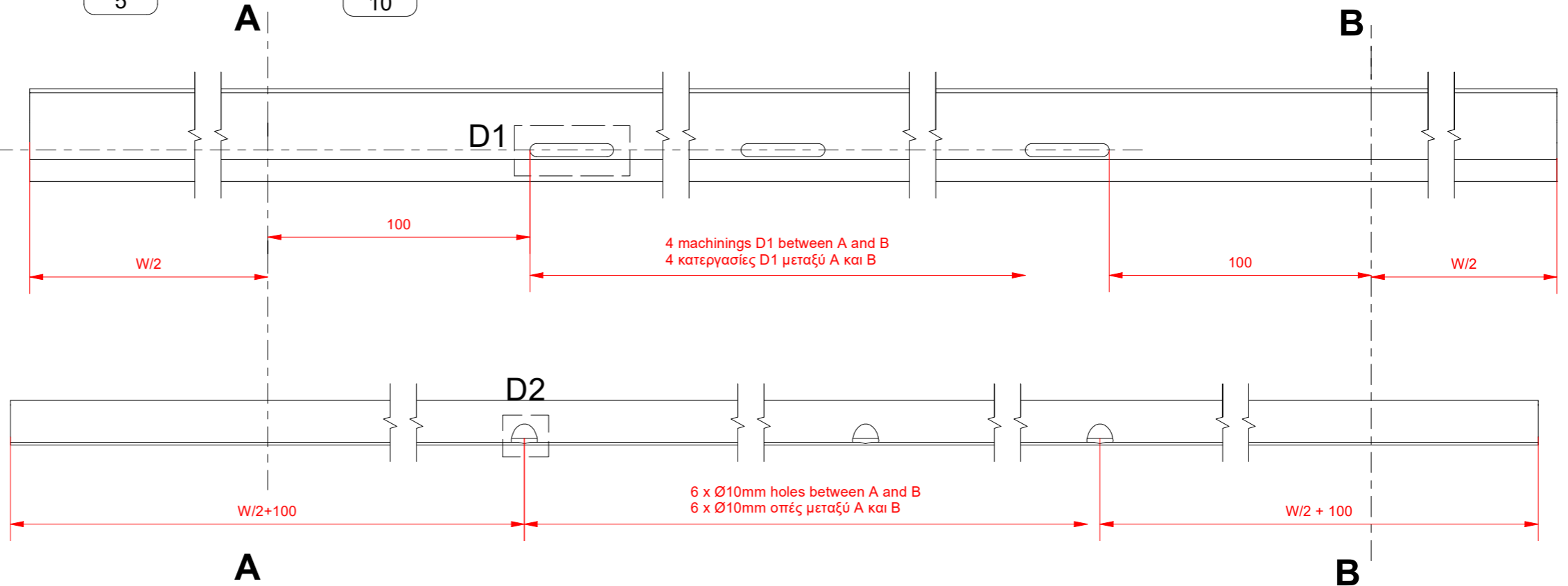

Remove the frame PVC and cut it in the middle of the interlocking position after that reposition it and join with sealant.
 Place a 10cm length cord joint and then apply sealant on the chamber between the PVC and the frame to create a barrier in the interlocking position

Αφαιρούμε το PVC της κάσας, το κόβουμε στο κέντρο της επαλληλίας και το επανατοποθετούμε αφού σιλικονάρουμε την ένωση.
 Τοποθετούμε ένα κομμάτι κορδόνι αρμού μήκους 10cm και μετά εφαρμόζουμε σιλικόνη στους θαλάμους μεταξύ του PVC και της κάσας ώστε να δημιουργηθεί ένας φραγμός στα σημεία της επαλληλίας.

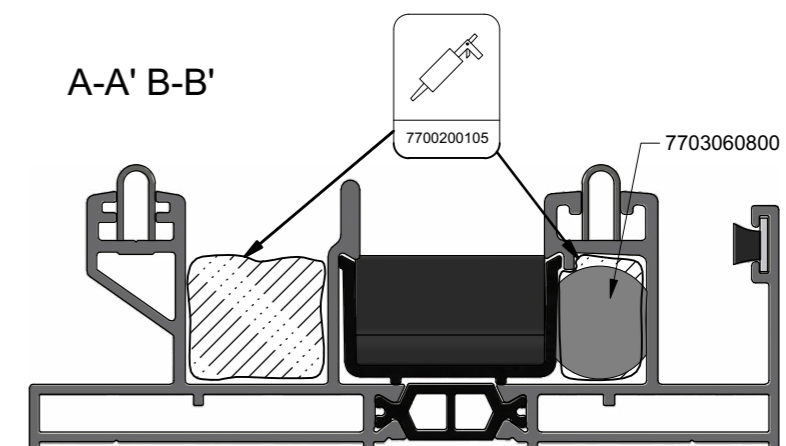

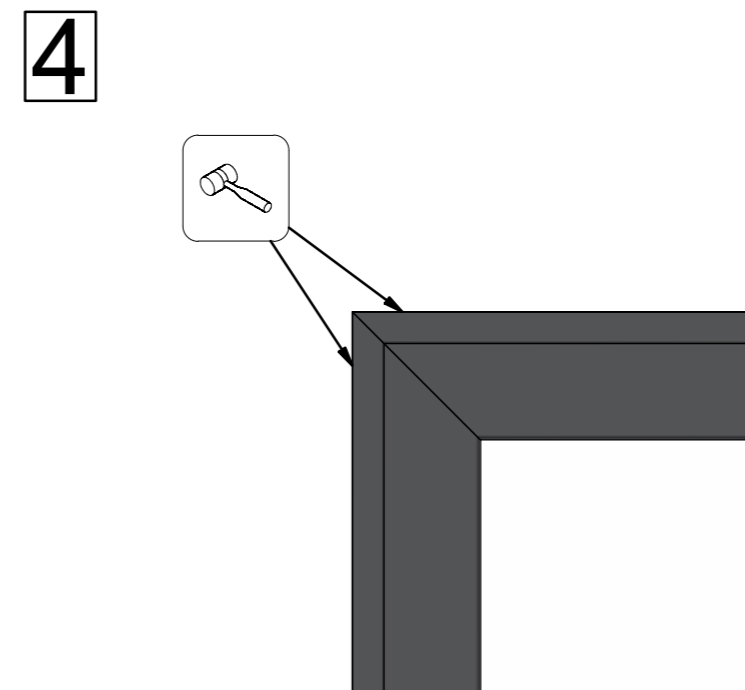
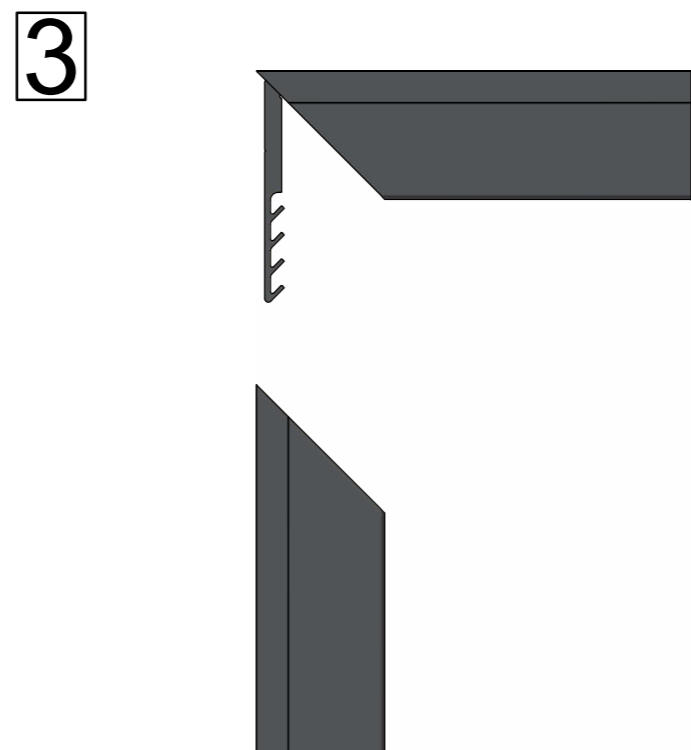
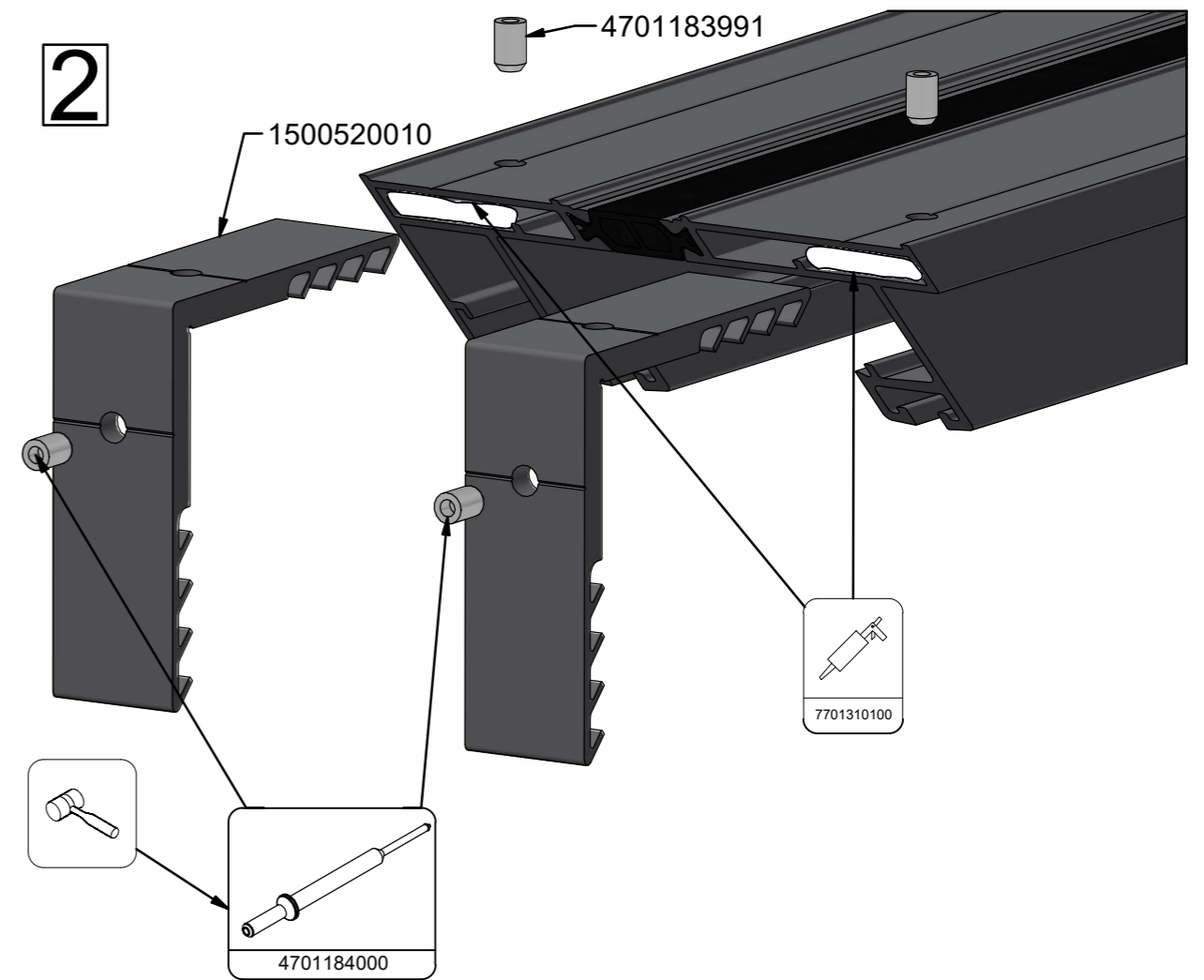
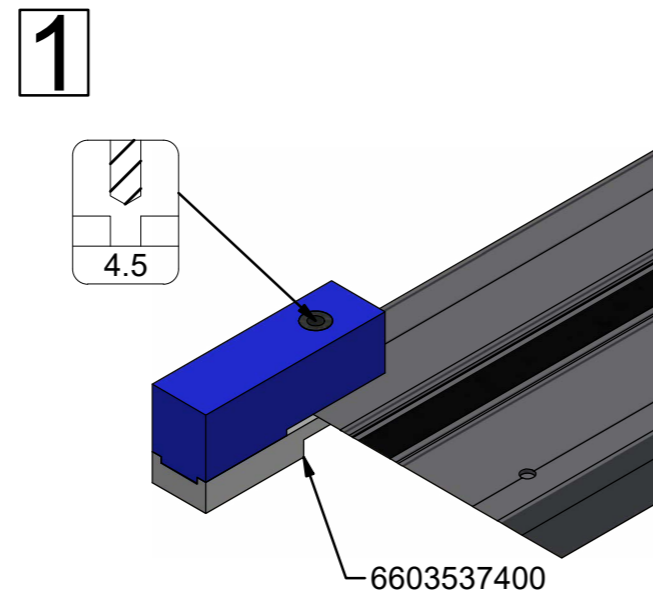
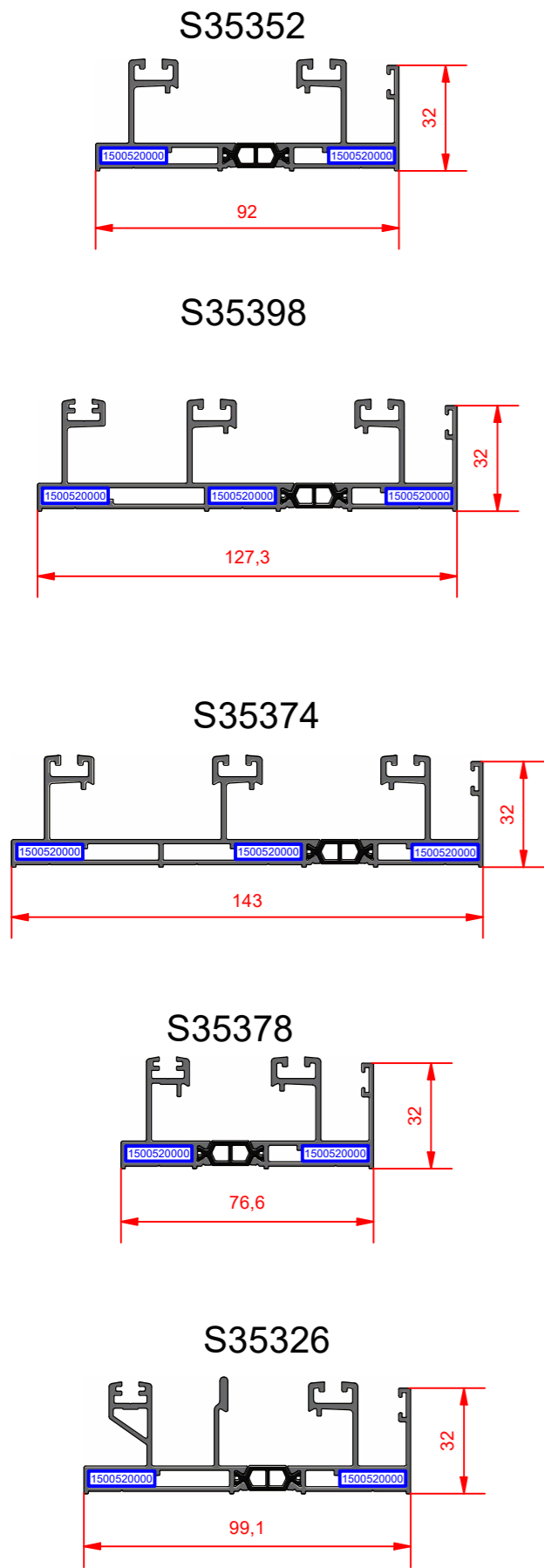

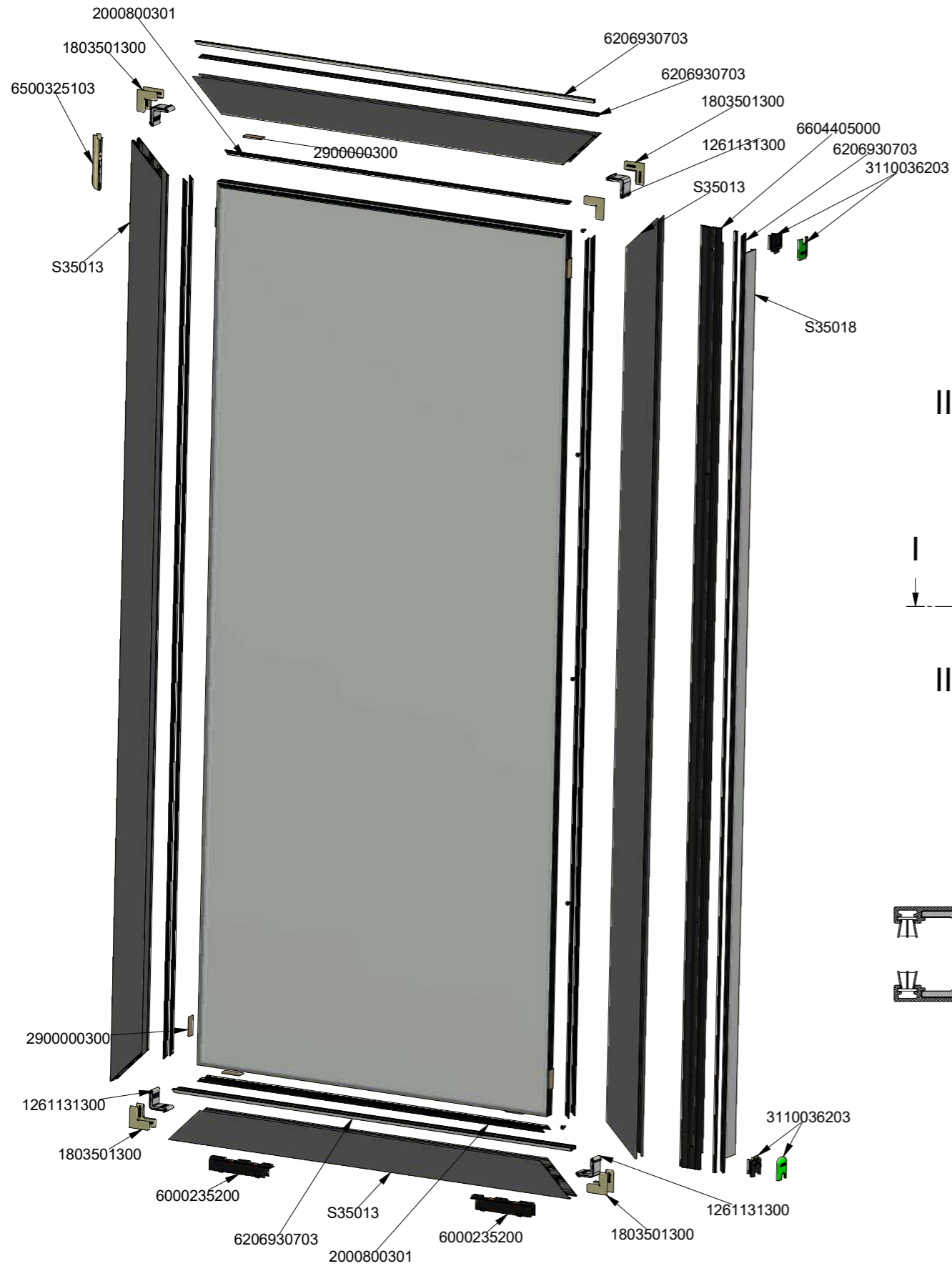

II-II (1 : 2)

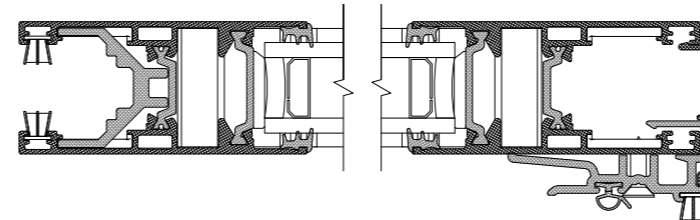
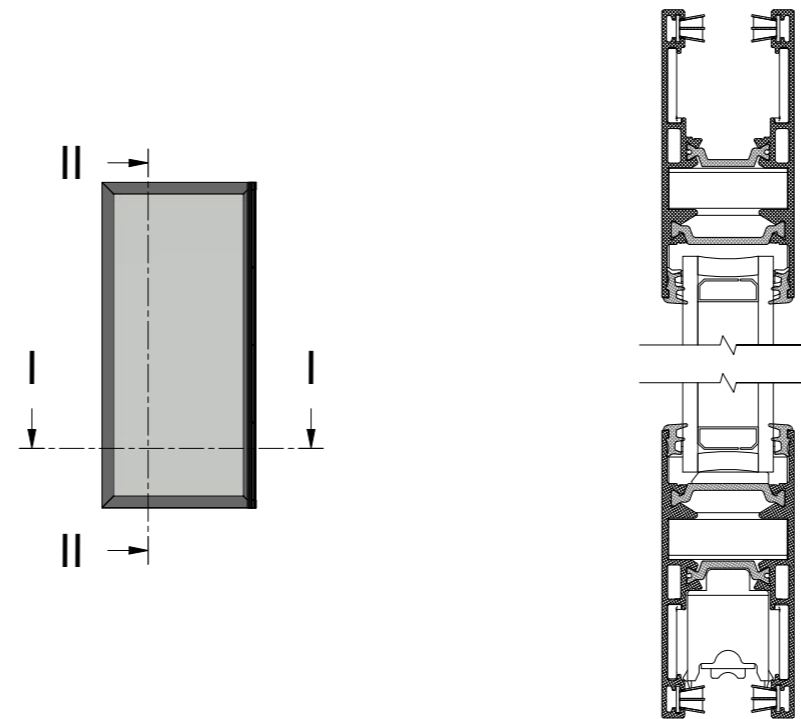

I-I (1 : 2)

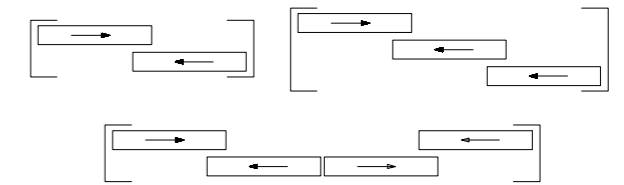

Applies to
 Typologies
 Αφορά τις
 Τυπολογίες

PS1	PS4
PS7	PS10

Profile List / Λίστα Προφίλ			
Profile Code / Κωδικός Προφίλ	Image / Εικόνα	Description	Περιγραφή
S35013		Sliding Sash	Φύλλο Συρομένου
S35018		Interlock Profile	Προφίλ Γάντζου

Accessories List / Λίστα Εξαρτημάτων			
Accessory Code / Κωδικός Εξαρτήματος	image	Description	Περιγραφή
1261131300		Mechanical CAL Corner Joint, 11x31.3 mm	Γωνία Συνδέσεως Μηχανική CAL, 11x31.3 mm
1803501300		Alignment Corner S350 LT	Γωνία Επιπεδότητας S350 LT
2000800301		Wedge Gasket 3mm	Ελαστικό Σφήνα 3mm
2200004601		Interlock Gasket	Ελαστικό Γάντζου
2900000300		Setting Block 3mm	Τακάκι Τζαμιού 3mm
3110036203		Interlock End Cap Set	Σετ Ταπών Γάντζου
6000235200		Double Roller for S350 LT	Διπλό Ράουλο S350 LT
6206930703		Weathering Pile Tri-Fin 7mm	Βουρτσάκι Tri-Fin 7mm
6500325103		Shock Absorber for S350	Αμορτισέρ S350
6603500000		Sash PVC for S350 LT	PVC Φύλλου S350 LT
6604405000		Interlock PVC	PVC Γάντζου

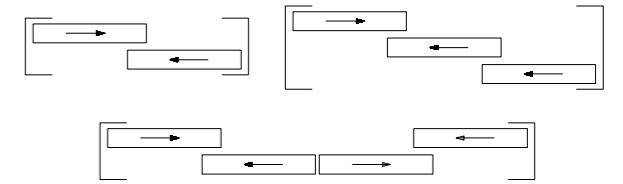
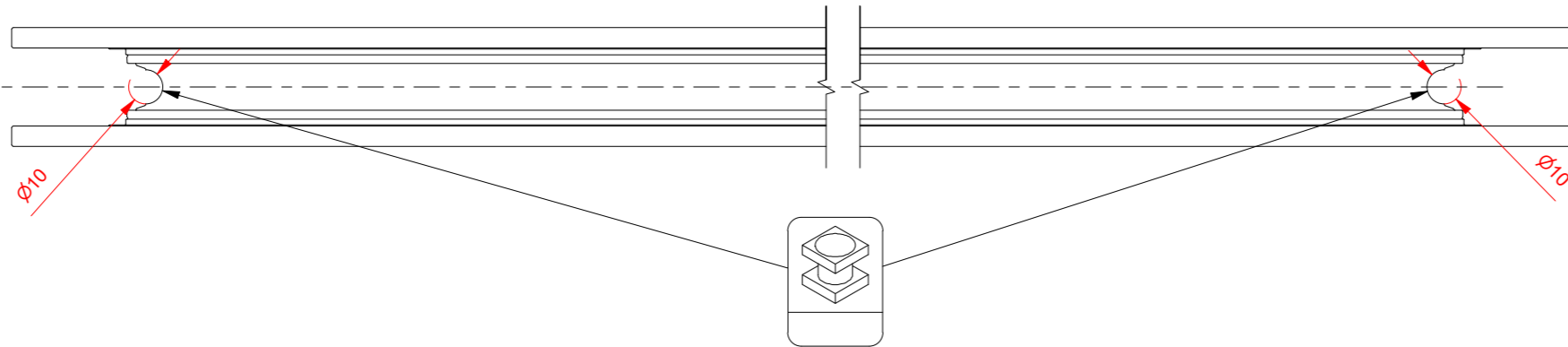
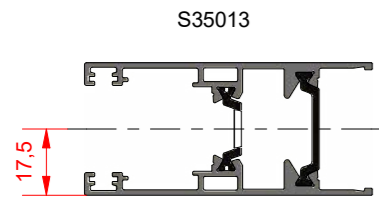

Applies to
Typologies
Αφορά τις
Τυπολογίες

PS1	PS4
PS7	PS10

6604405000

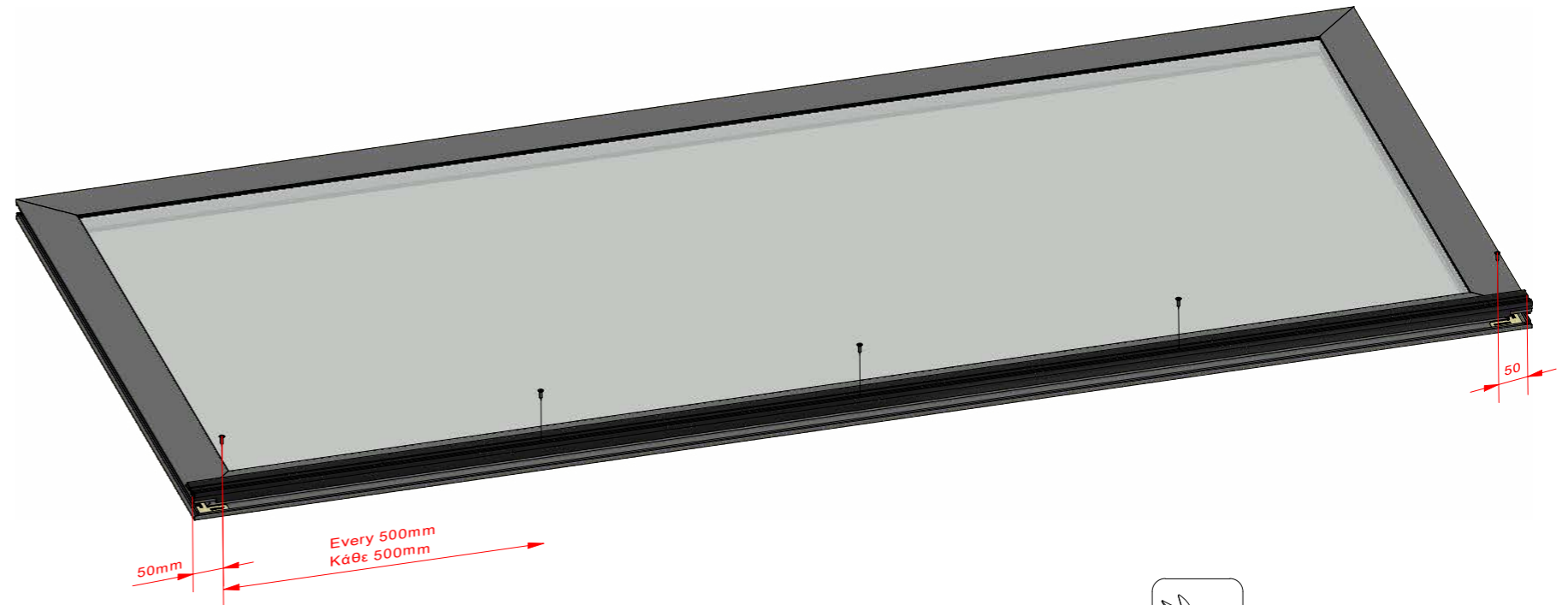
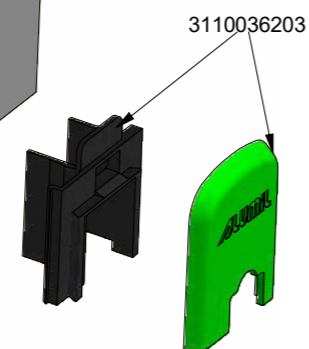
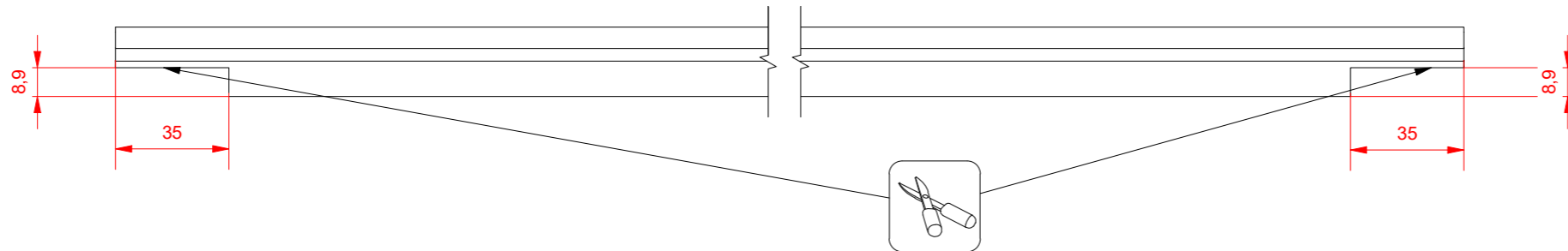

7984224516

6604405000

3110036203

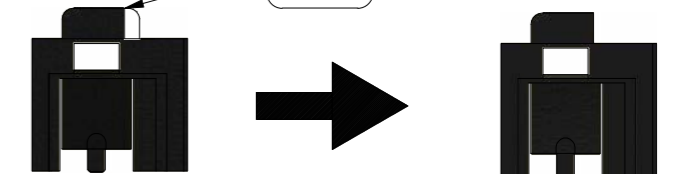

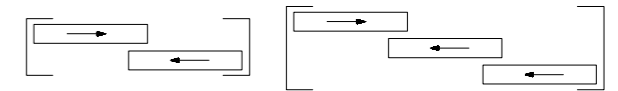
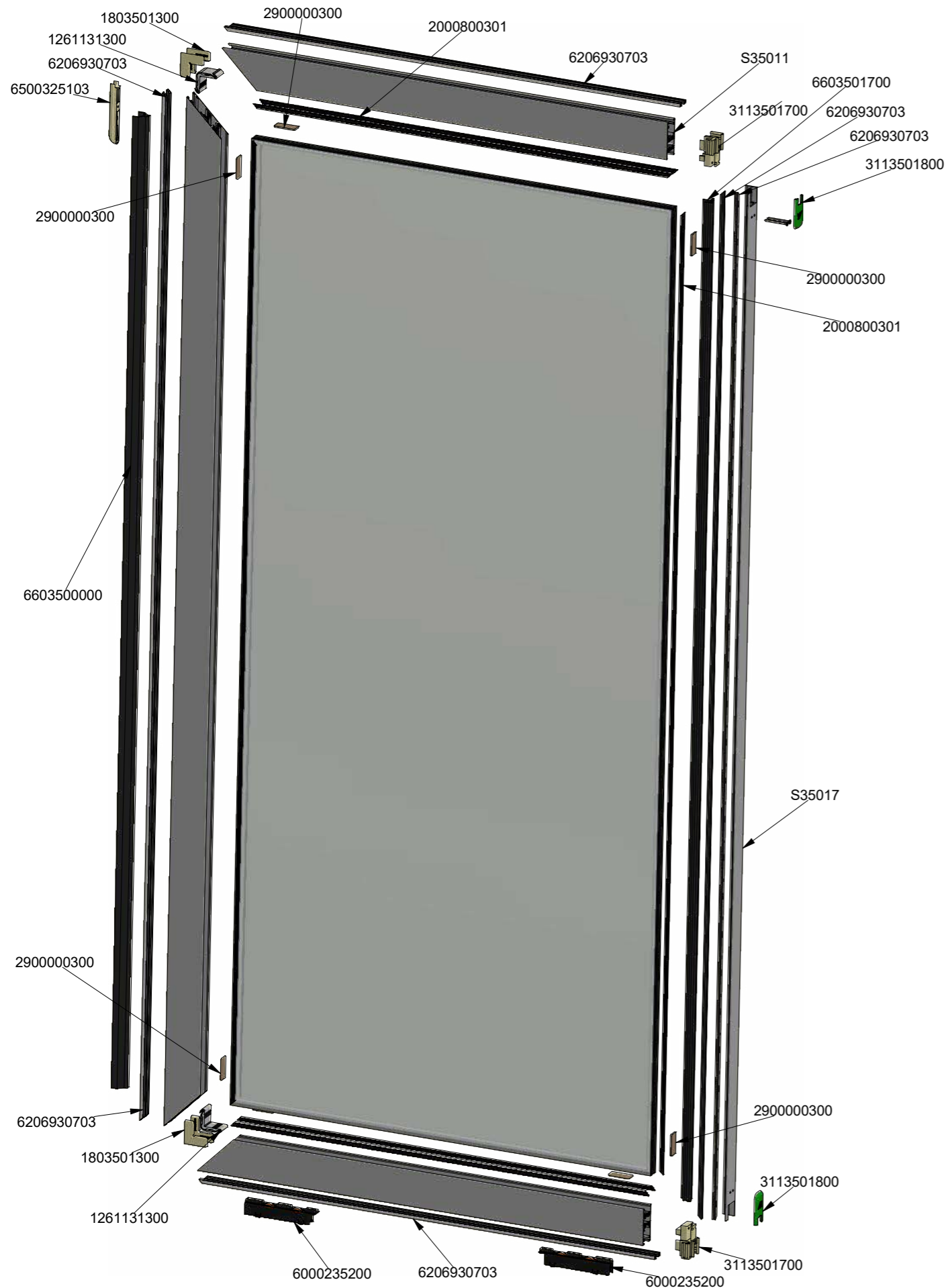

Applies to
Typologies
Αφορά τις
Τυπολογίες

PS2 **PS5**
PS8

II-II (1 : 2)

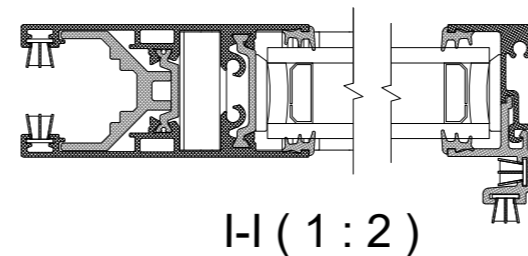
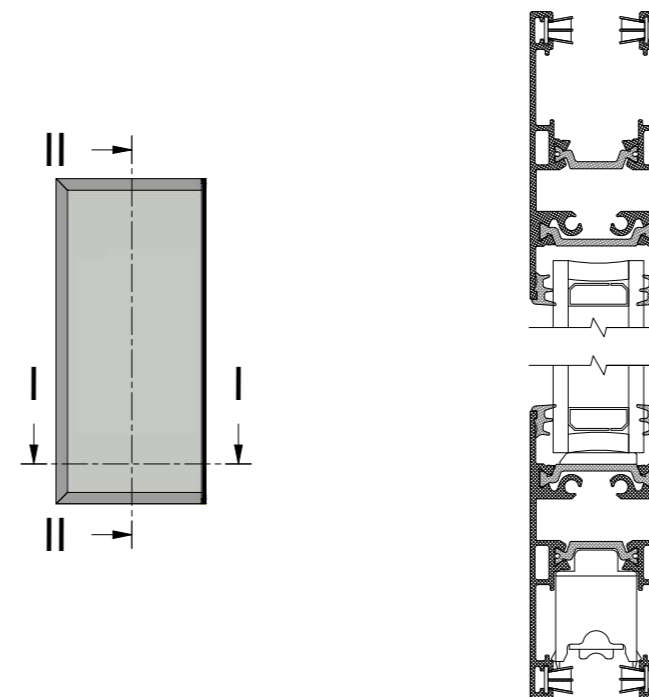

Profile List / Λίστα Προφίλ			
Accessory Code / Κωδικός Εξαρτήματος	Image / Εικόνα	Description	Περιγραφή
S35011		Sash S350 LT	Φύλλο S350 LT
S35017		Interlock Profile	Προφίλ Γάντζου

Accessories List / Λίστα Εξαρτημάτων			
Accessory Code / Κωδικός Εξαρτήματος	Image / Εικόνα	Description	Περιγραφή
1261131300		Mechanical CAL Corner Joint, 11x31.3 mm	Γωνία Συνδέσεως Μηχανική CAL, 11x31.3 mm
1803501300		Alignment Corner S350 LT	Γωνία Επιπεδότητας S350 LT
2000800301		Wedge Gasket 3mm	Ελαστικό Σφήνα 3mm
2900000300		Setting Block 3mm	Τακάκι Τζαμιού 3mm
3113501700		End Cap Set for Narrow Interlock S350 LT	Σετ Ταπών Στενού Γάντζου S350 LT
3113501800		Interlock End Cap Covering for S350 LT	Κάλυμμα Τάπας Γάντζου S350 LT
6000235200		Double Roller for S350 LT	Διπλό Ράουλο S350 LT
6206930703		Weathering Pile Tri-Fin No. 7	Βουρτσάκι Tri-Fin No. 7
6500325103		Shock Absorber for S350	Αμορτισέρ S350
6603500000		Sash PVC for S350 LT	PVC Φύλλου S350 LT
6603501700		Interlock PVC Profile	PVC Γάντζου

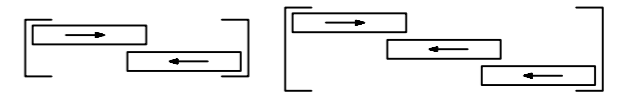
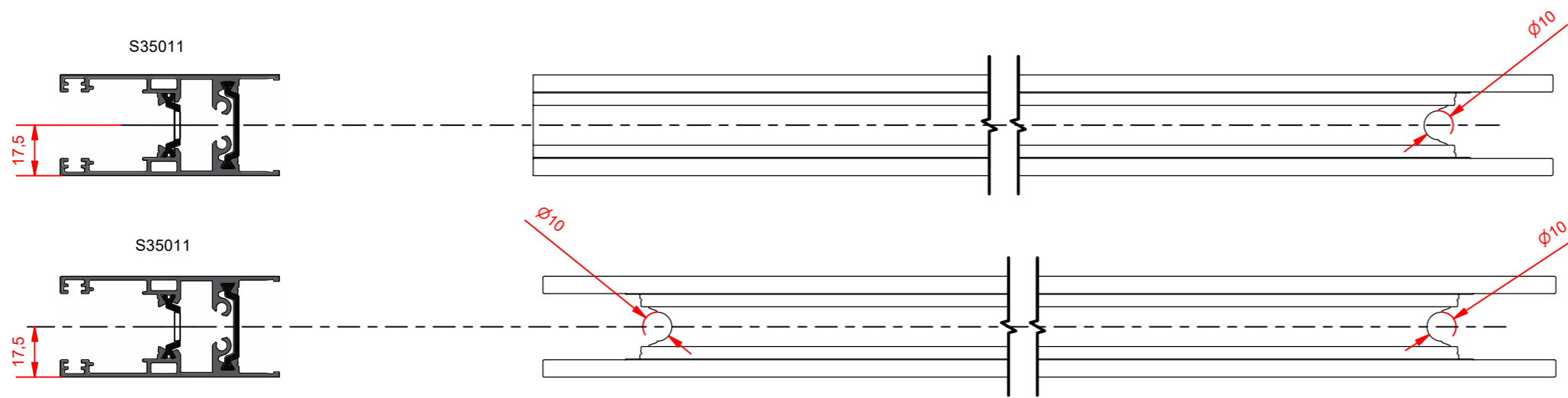

Applies to
 Typologies
 Αφορά τις
 Τυπολογίες

PS2 **PS5**
PS8

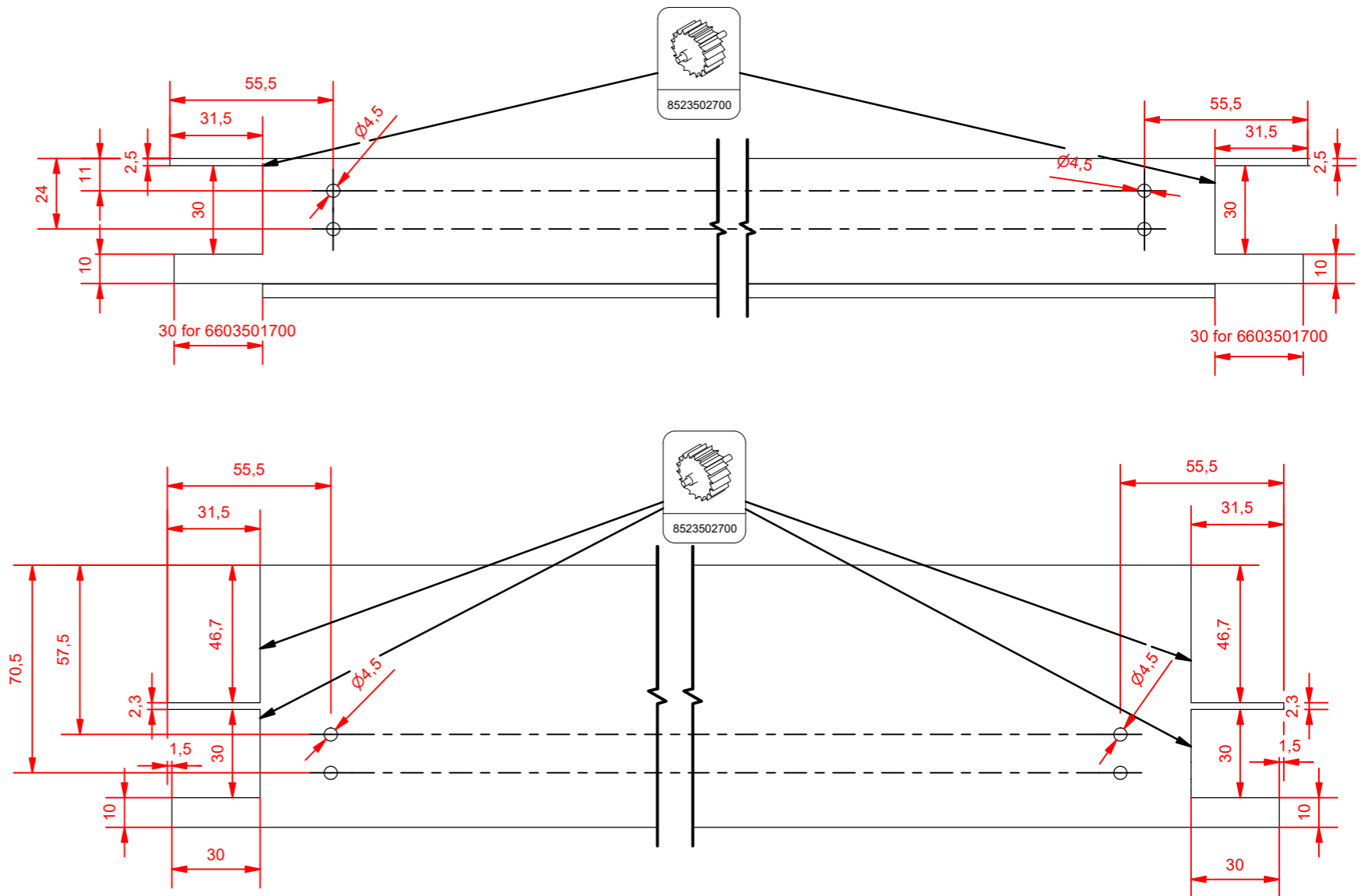
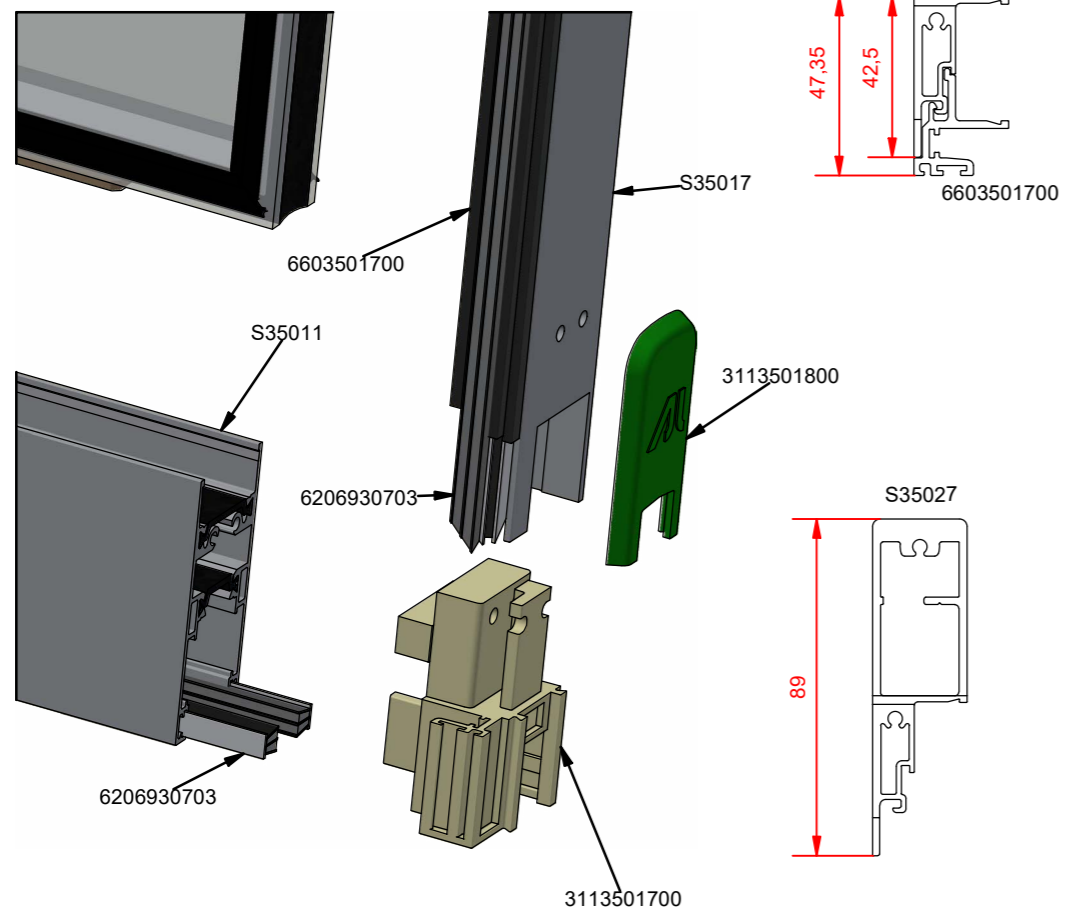

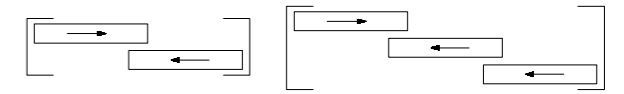
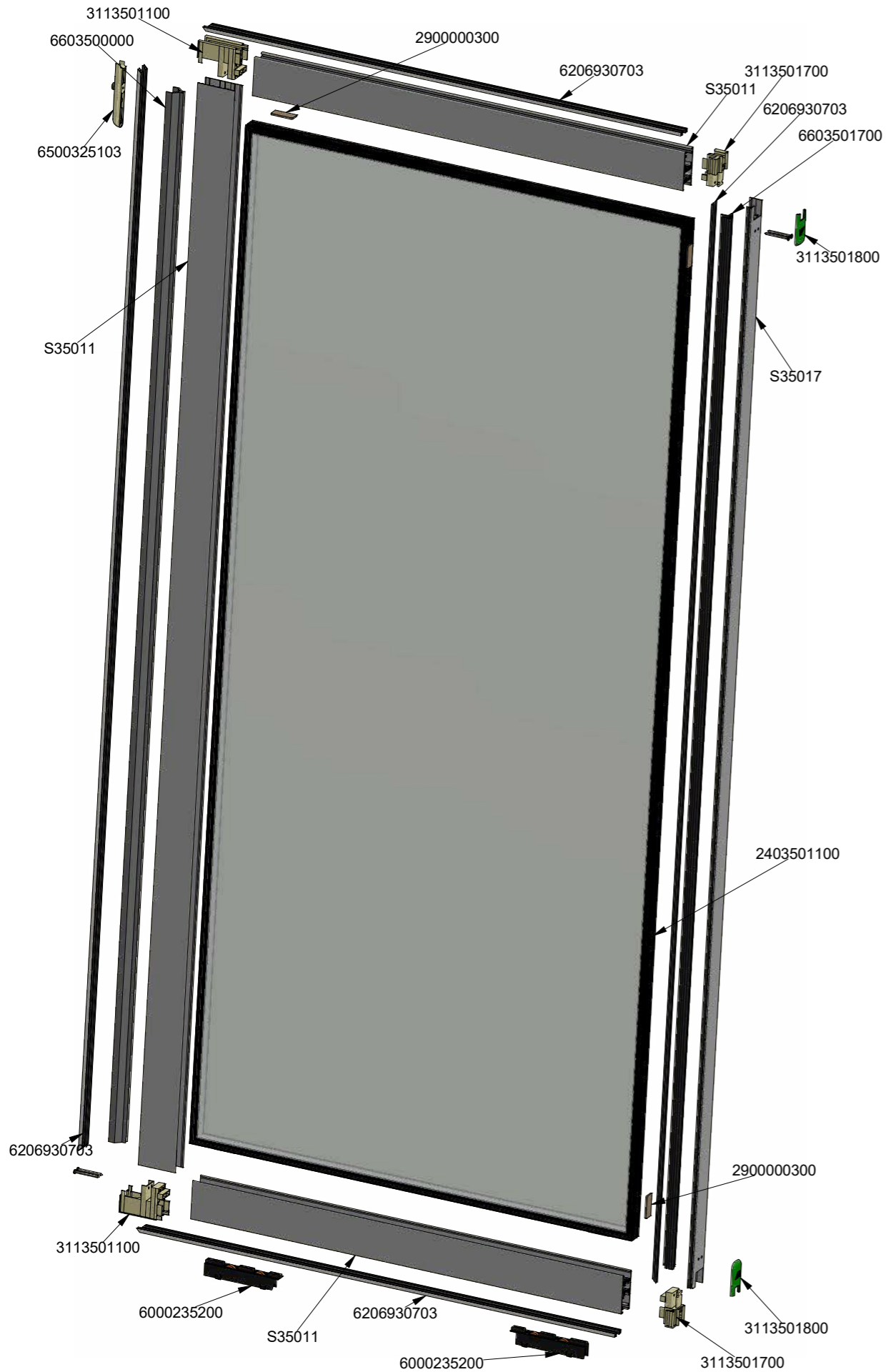

Applies to Typologies
Αφορά τις Τυπολογίες

PS3 **PS6**
PS9

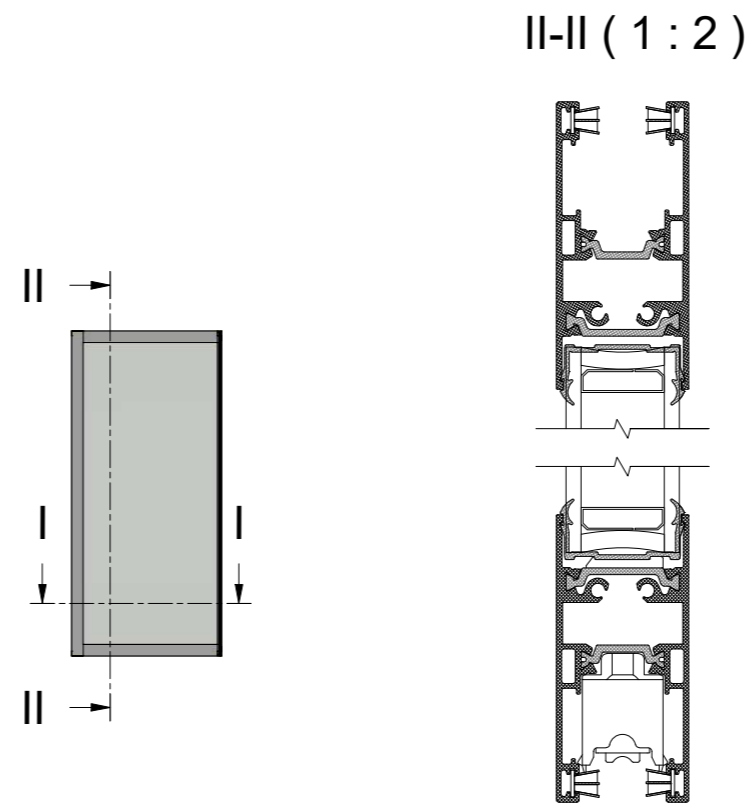

Profile List / Λίστα Προφίλ			
Accessory Code / Κωδικός Εξαρτήματος	Image / Εικόνα	Description	Περιγραφή
S35011		Sash S350 LT	Φύλλο S350 LT
S35017		Interlock Profile	Προφίλ Γάντζου

Accessories List / Λίστα Εξαρτημάτων			
Accessory Code / Κωδικός Εξαρτήματος	Image / Εικόνα	Description	Περιγραφή
2403501100		Glazing Gasket	Ελαστικό Τζαμιού
2900000300		Setting Block 3mm	Τακάκι Τζαμιού 3mm
3113501100		End Cap for S350 LT 90 Deg Cut	Τάπα Σόκορης Σύνδεσης S350 LT
3113501700		End Cap Set for Narrow Interlock S350 LT	Σετ Ταπών Στενού Γάντζου S350 LT
3113501800		Interlock End Cap Covering for S350 LT	Κάλυμμα Τάπας Γάντζου S350 LT
6000235200		Double Roller for S350 LT	Διπλό Ράουλο S350 LT
6206930703		Weathering Pile Tri-Fin No. 7	Βουρτσάκι Tri-Fin No. 7
6500325103		Shock Absorber for S350	Αμορτισέρ S350
6603500000		Sash PVC for S350 LT	PVC Φύλλου S350 LT
6603501700		Interlock PVC Profile	PVC Γάντζου

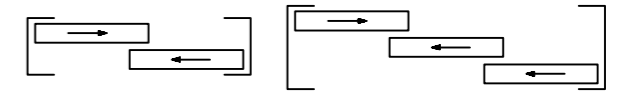

Applies to
 Typologies
 Αφορά τις
 Τυπολογίες

PS3 **PS6**
PS9

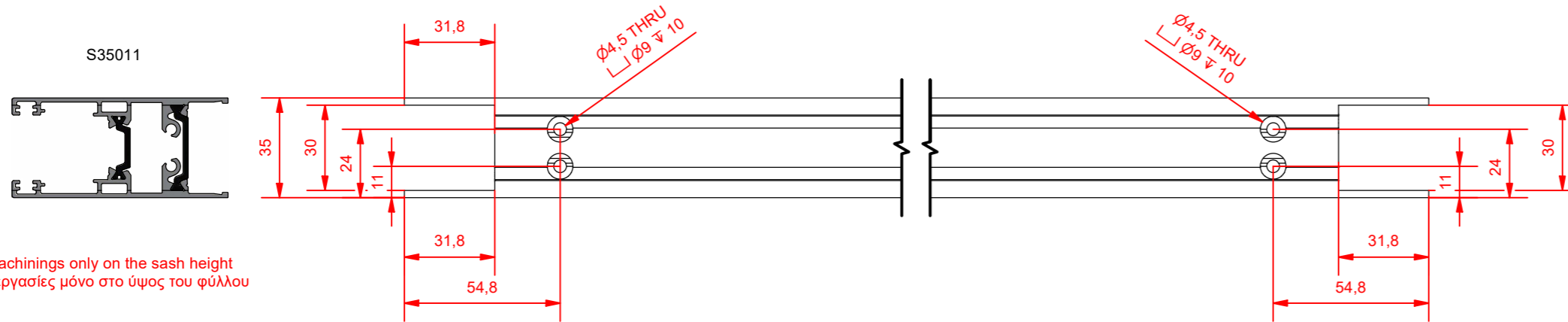

*Machinings only on the sash height
 *Κατεργασίες μόνο στο ύψος του φύλλου

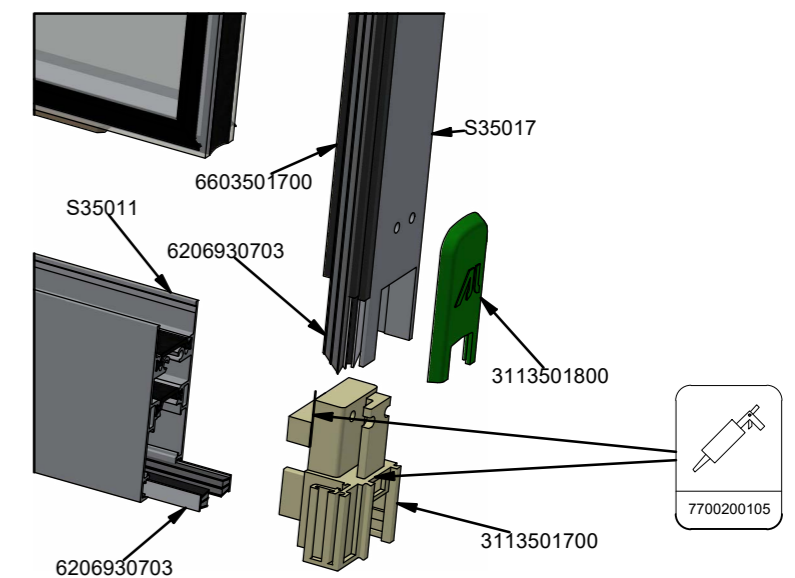
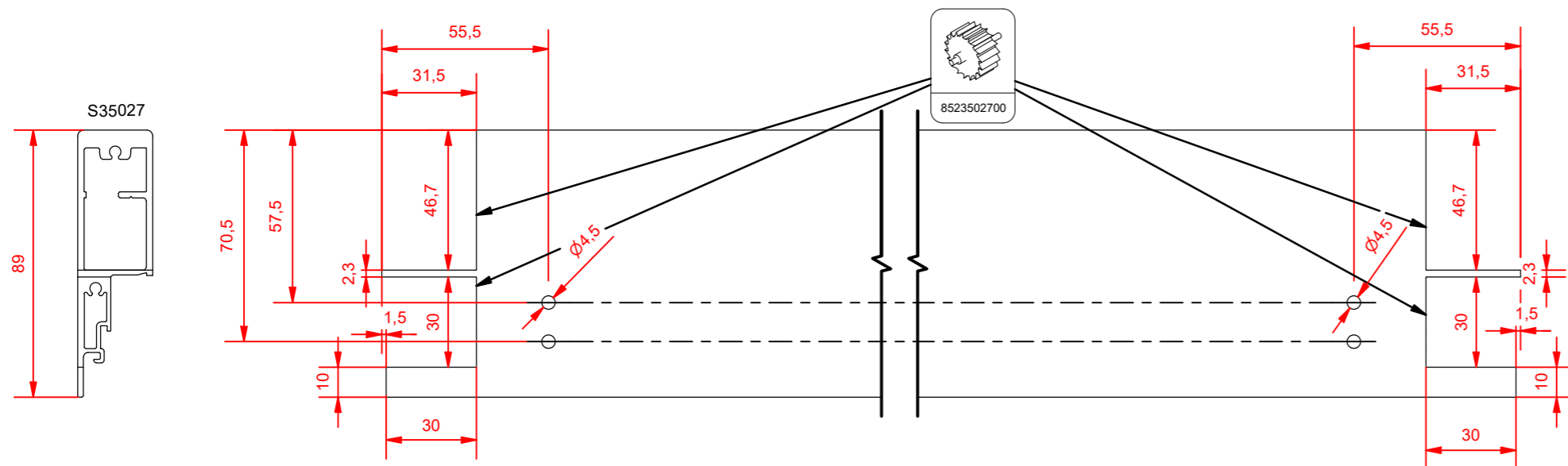
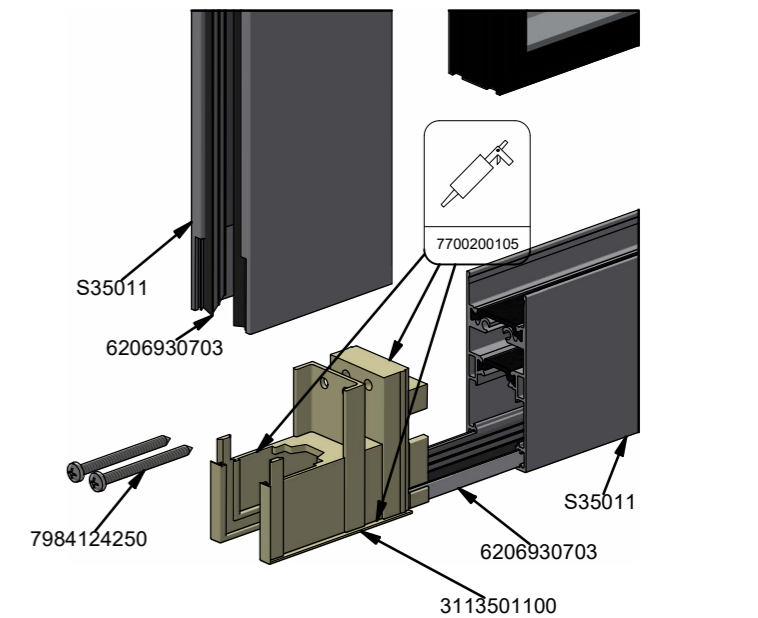
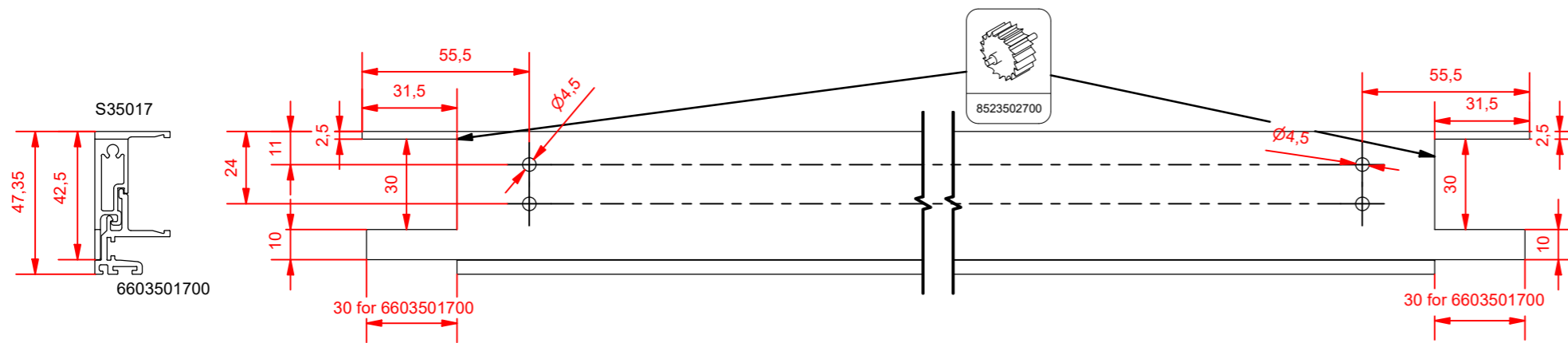

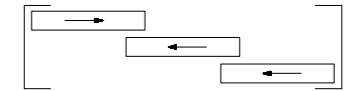
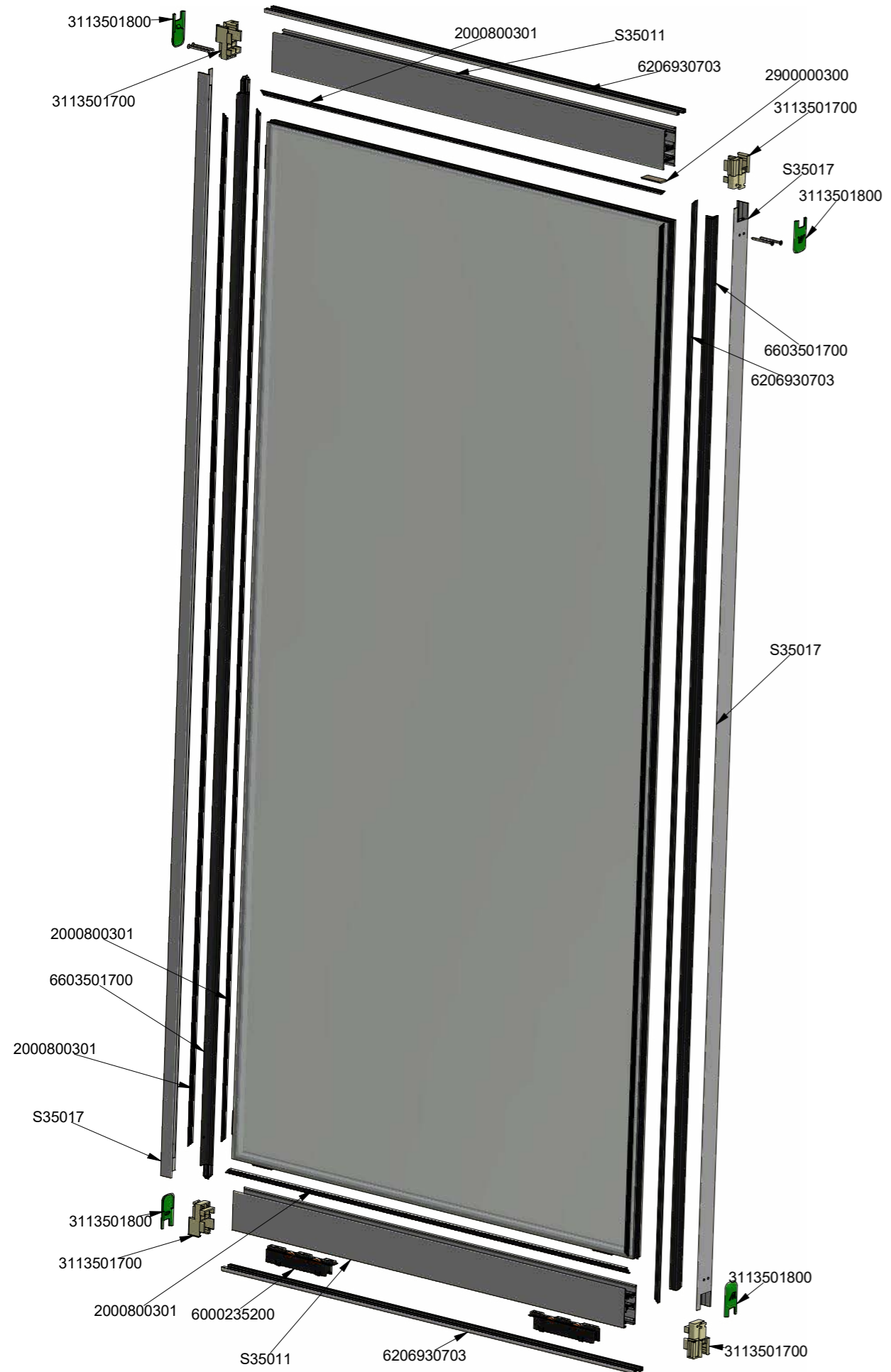

Applies to
Typologies
Αφορά τις
Τυπολογίες

PS8 **PS9**

II-II (1 : 2)

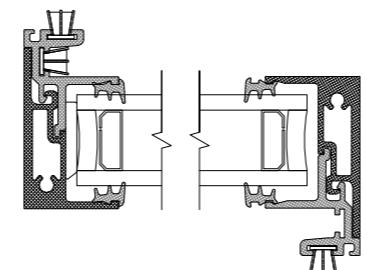
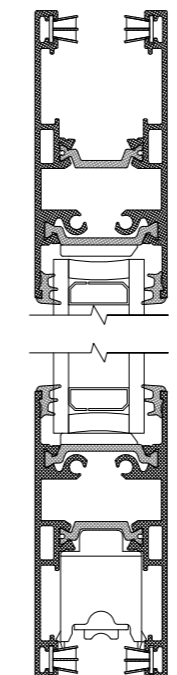
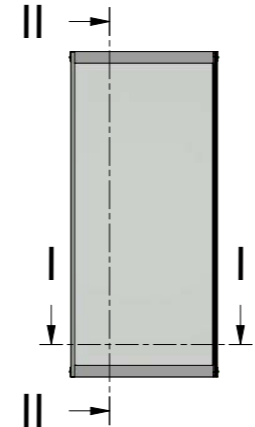

Profile List / Λίστα Προφίλ			
Accessory Code / Κωδικός Εξαρτήματος	Image / Εικόνα	Description	Περιγραφή
S35011		Sash S350 LT	Φύλλο S350 LT
S35017		Interlock Profile	Προφίλ Γάντζου

Accessories List / Λίστα Εξαρτημάτων			
Accessory Code / Κωδικός Εξαρτήματος	Image / Εικόνα	Description	Περιγραφή
2000800301		Wedge Gasket 3mm	Ελαστικό Σφήνα 3mm
2900000300		Setting Block 3mm	Τακάκι Τζαμιού 3mm
3113501700		End Cap Set for Narrow Interlock S350 LT	Σετ Ταπών Στενού Γάντζου S350 LT
3113501800		Interlock End Cap Covering for S350 LT	Κάλυμμα Τάπας Γάντζου S350 LT
6000235200		Double Roller for S350 LT	Διπλό Ράουλο S350 LT
6206930703		Weathering Pile Tri-Fin No. 7	Βουρτσάκι Tri-Fin No. 7
6603501700		Interlock PVC Profile	PVC Γάντζου

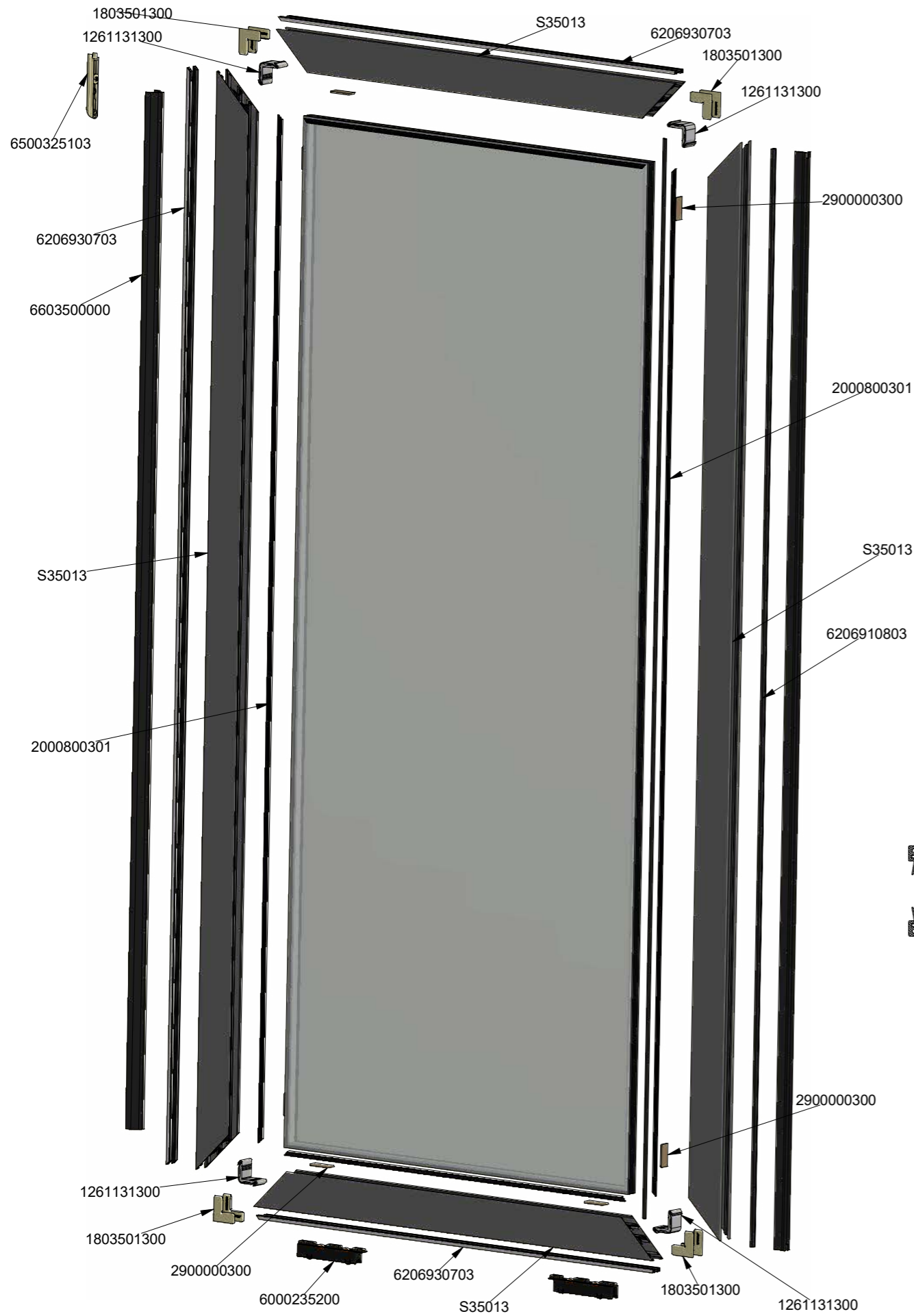

II-II (1 : 2)

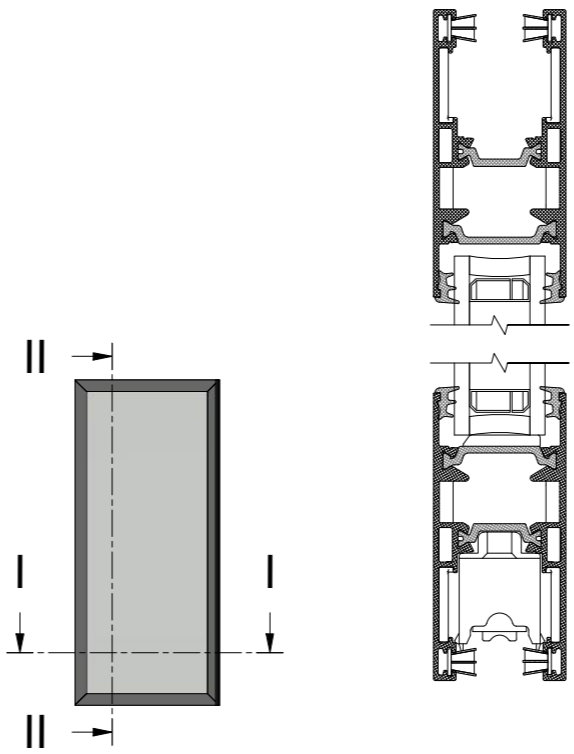

I-I (1 : 2)

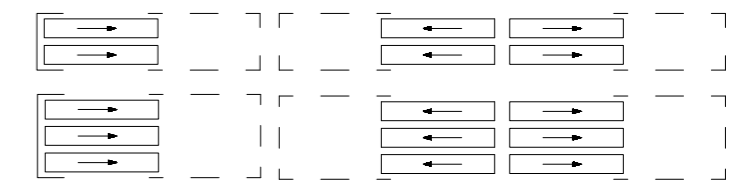
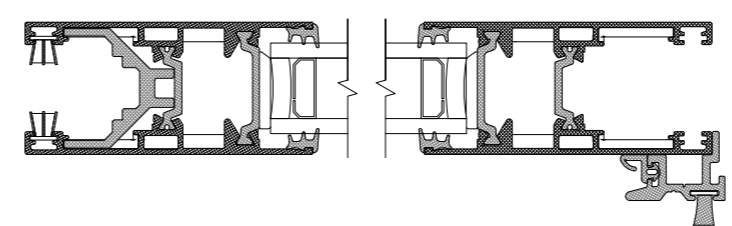

Applies to
Typologies
Αφορά τις
Τυπολογίες

- ILS1**
- ILS2**
- ILS3**
- ILS4**

Profile List / Λίστα Προφίλ			
Accessory Code / Κωδικός Εξαρτήματος	Image / Εικόνα	Description	Περιγραφή
S35013		Sliding Sash	Φύλλο Συρομένου

Accessories List / Λίστα Εξαρτημάτων			
Accessory Code / Κωδικός Εξαρτήματος	Image / Εικόνα	Description	Περιγραφή
1261131300		Mechanical CAL Corner Joint, 11x31.3 mm	Γωνία Συνδέσεως Μηχανική CAL, 11x31.3 mm
1803501300		Alignment Corner S350 LT	Γωνία Επιπεδότητας S350 LT
2000800301		Wedge Gasket 3mm	Ελαστικό Σφήνα 3mm
2400046201		Sash gasket	Ελαστικό φύλλου
2900000300		Setting Block 3mm	Τακάκι Τζαμιού 3mm
6000235200		Double Roller for S350 LT	Διπλό Ράουλο S350 LT
6206910803		Weathering Pile 8mm	Βουρτσάκι 8mm
6206930703		Weathering Pile Tri-Fin 7mm	Βουρτσάκι Tri-Fin 7mm
6500325103		Shock Absorber for S350	Αμορτισέρ S350
6600036303		Narrow Interlock PVC	PVC Στενού Γάντζου
6603500000		Sash PVC for S350 LT	PVC Φύλλου S350 LT

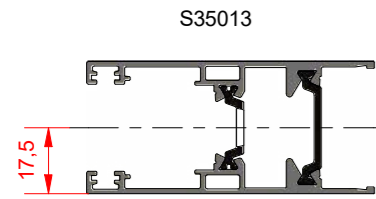

S35013

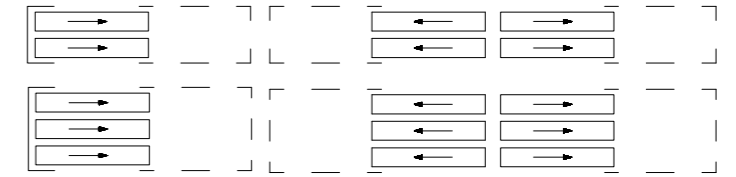
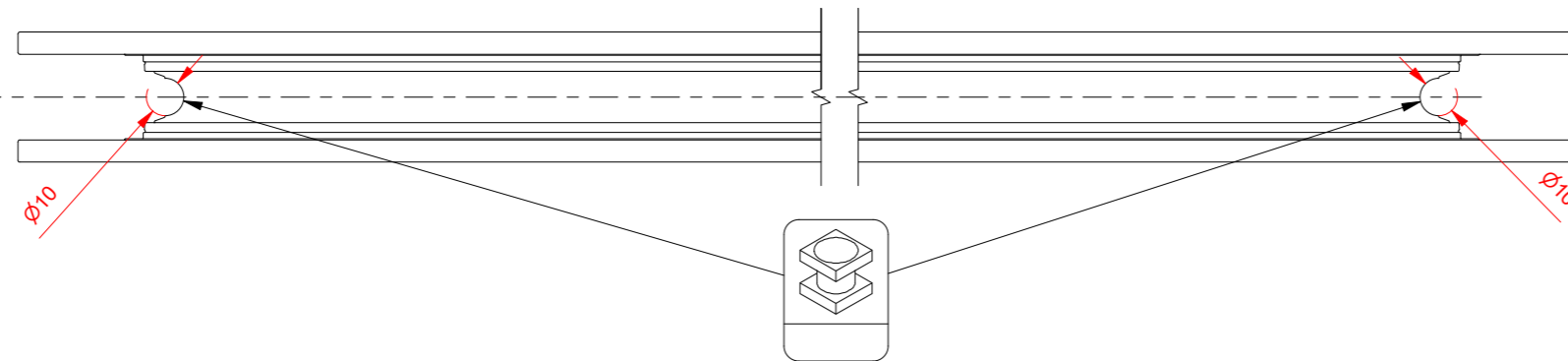

Applies to
 Typologies
 Αφορά τις
 Τυπολογίες

ILS1	ILS2
ILS3	ILS4

6600036303

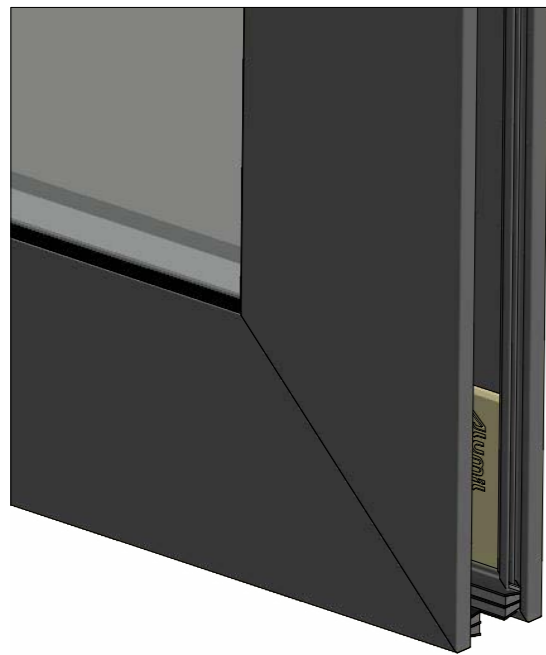
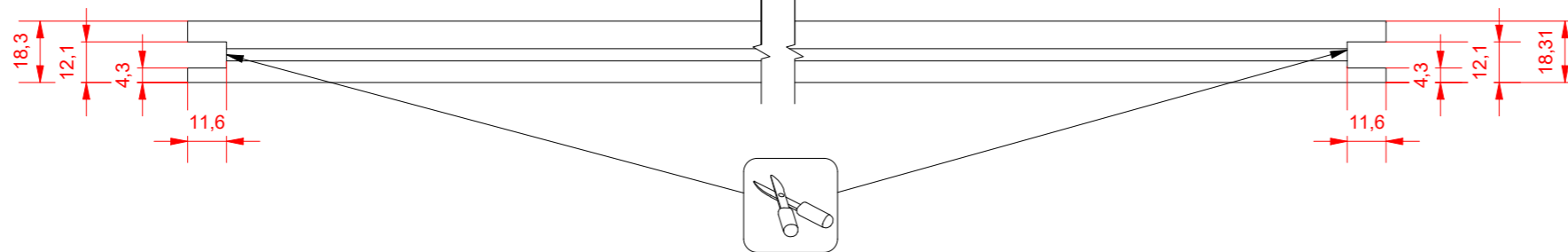
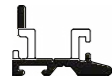

6206910803

6600036303

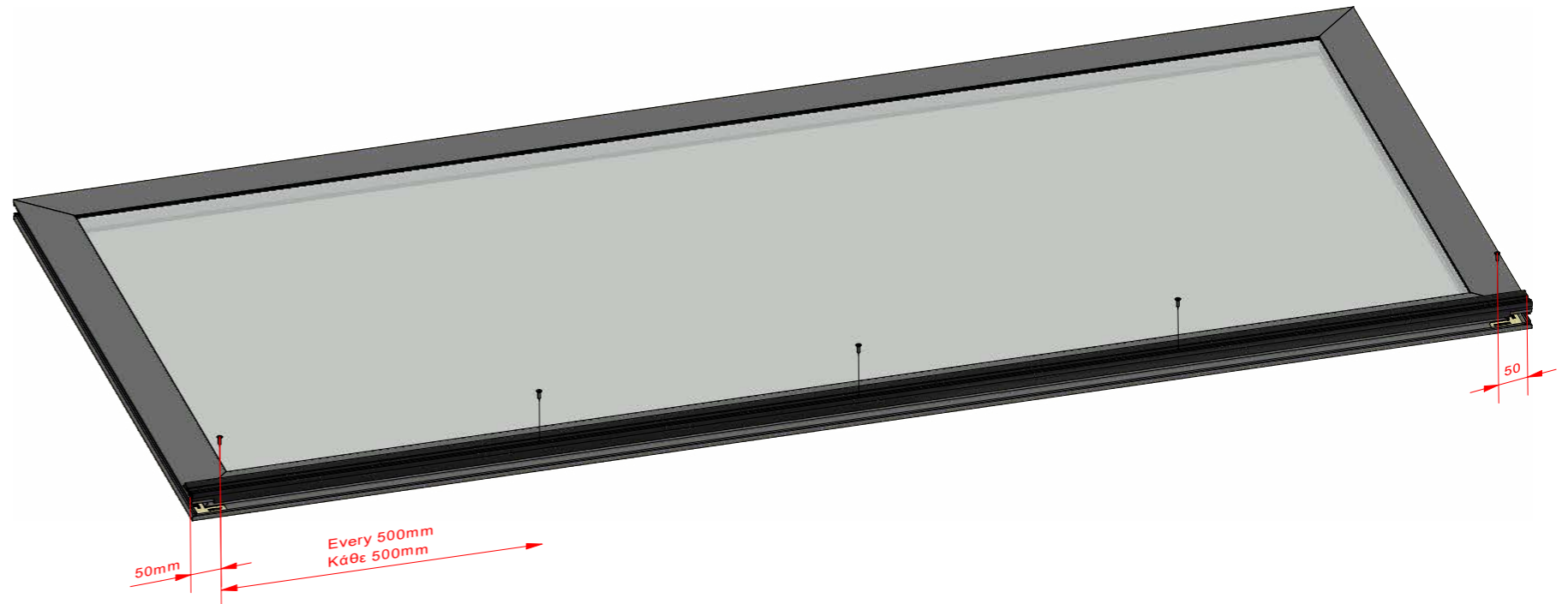

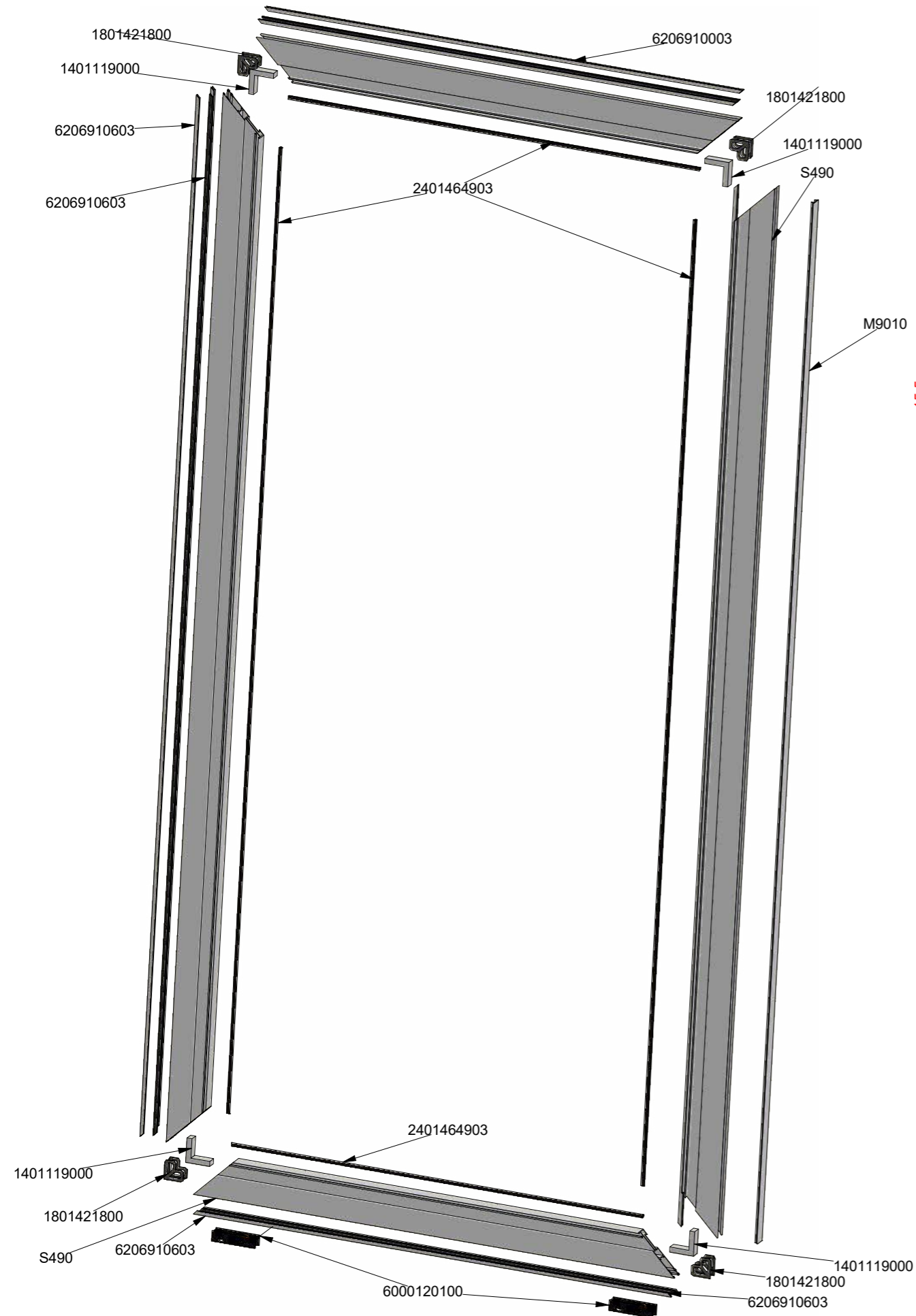

Applies to
Typologies
Αφορά τις
Τυπολογίες

PS4

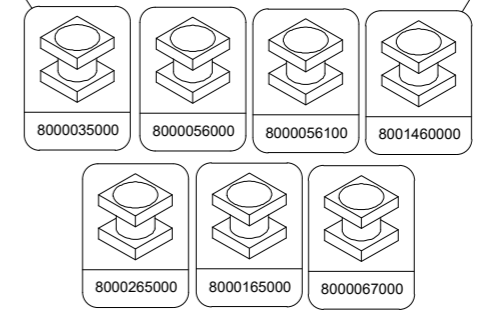
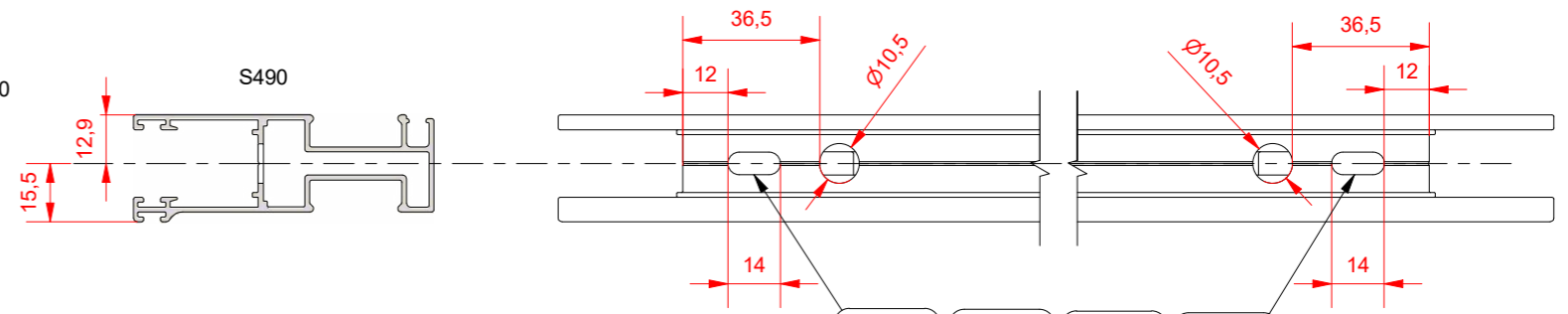

II-II (1:2)

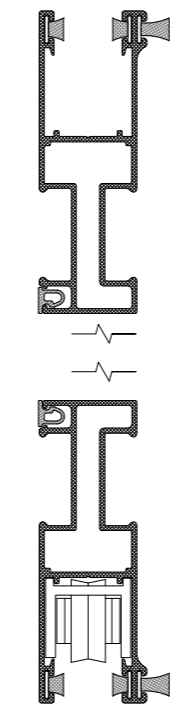
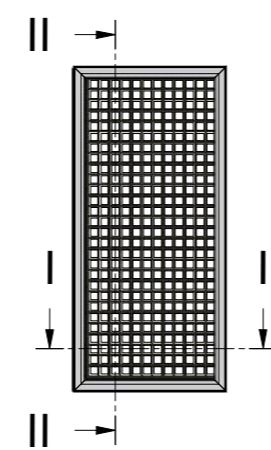

I-I (1:2)

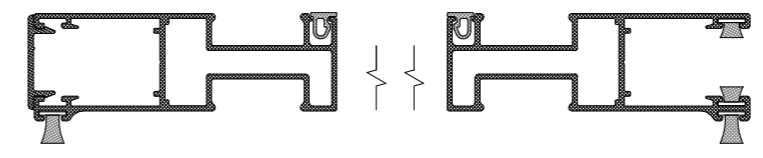

Profile List / Λίστα Προφίλ			
Profile Code / Κωδικός Προφίλ	Image / Εικόνα	Description	Περιγραφή
S490		Flyscreen Sash	Φύλλο Σήτας
M9010		Beauty Profile	Πρόσθετο Προφίλ

Accessories List / Λίστα Εξαρτημάτων			
Accessory Code / Κωδικός Εξαρτήματος	Image / Εικόνα	Description	Περιγραφή
1401119000		Mechanical Corner Joint, 10,6x19 mm	Γωνία Συνδέσεως Μηχανική, 10,6x19 mm
1801421800		Plastic Alignment Corner 23,1x2,2 mm	Γωνία Επιπεδότηας 23,1x2,2 mm
2401464903		PVC for Flyscreen Sash	PVC Συγκράτησης Σήτας
6000120100		Single Roller	Ράουλο Μονό
6206910003		Weathering pile No. 10	Βουρτσάκι No. 10
6206910603		Weathering pile No. 6	Βουρτσάκι No. 6

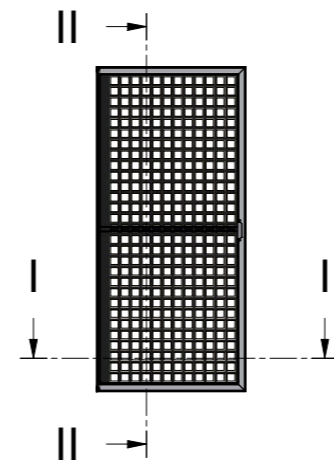
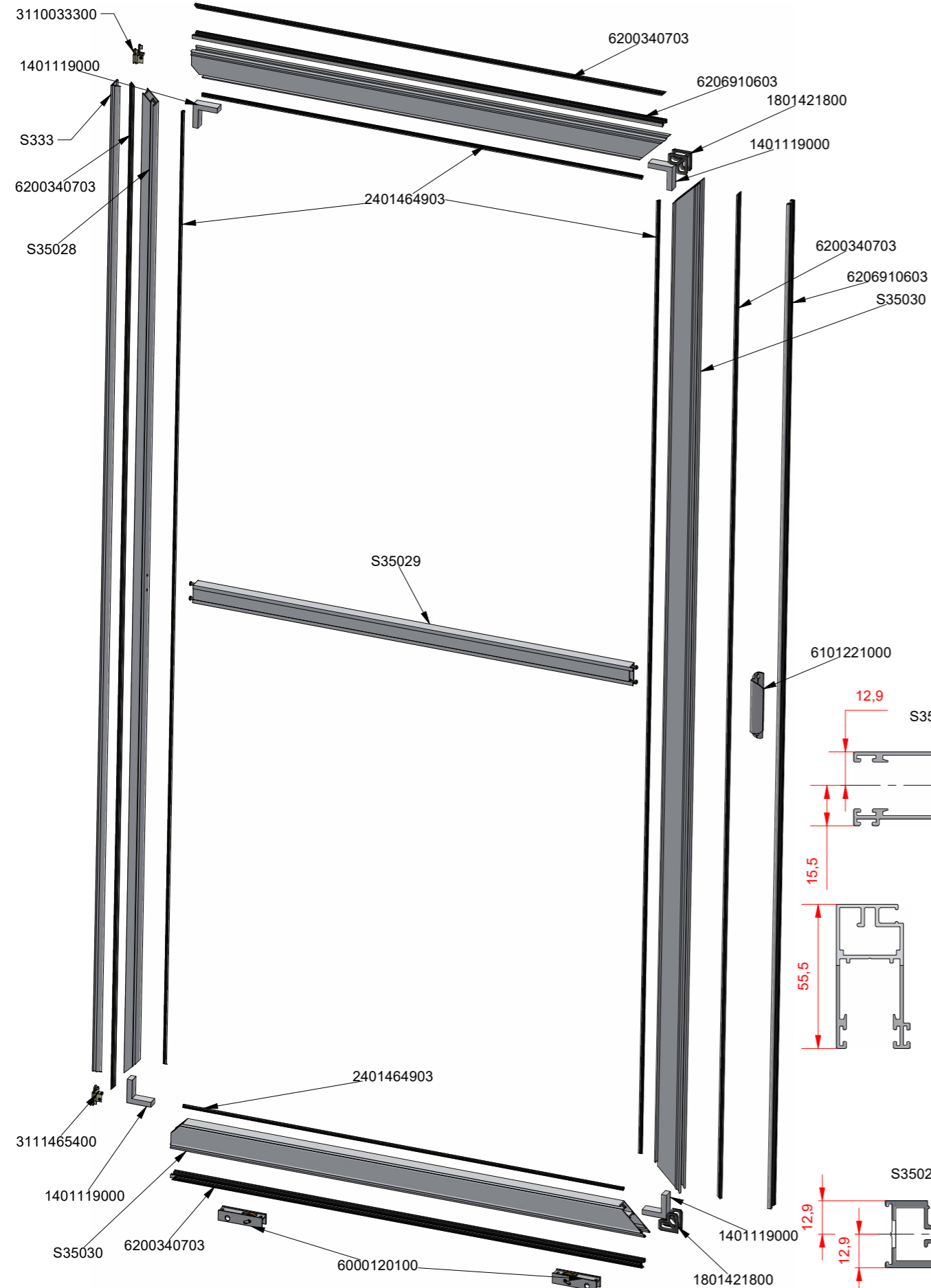

II-II (1 : 2)

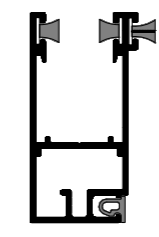

Applies to
 Typologies
 Αφορά τις
 Τυπολογίες

PS5 **PS6**

Optional profile S35029, required for flyscreen heights above 2.4m.
 Προαιρετικό προφίλ S35029, απαραίτητο για ύψη σήτας μεγαλύτερα των 2.4m.

I-I (1 : 2)

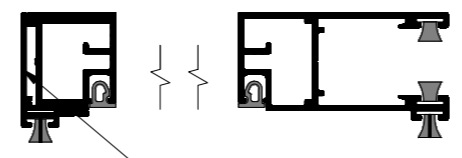

Screw in place the profile S376 before placing the flyscreen.
 Τοποθετούμε το προφίλ S376 πριν βάλουμε το πανί της σήτας.

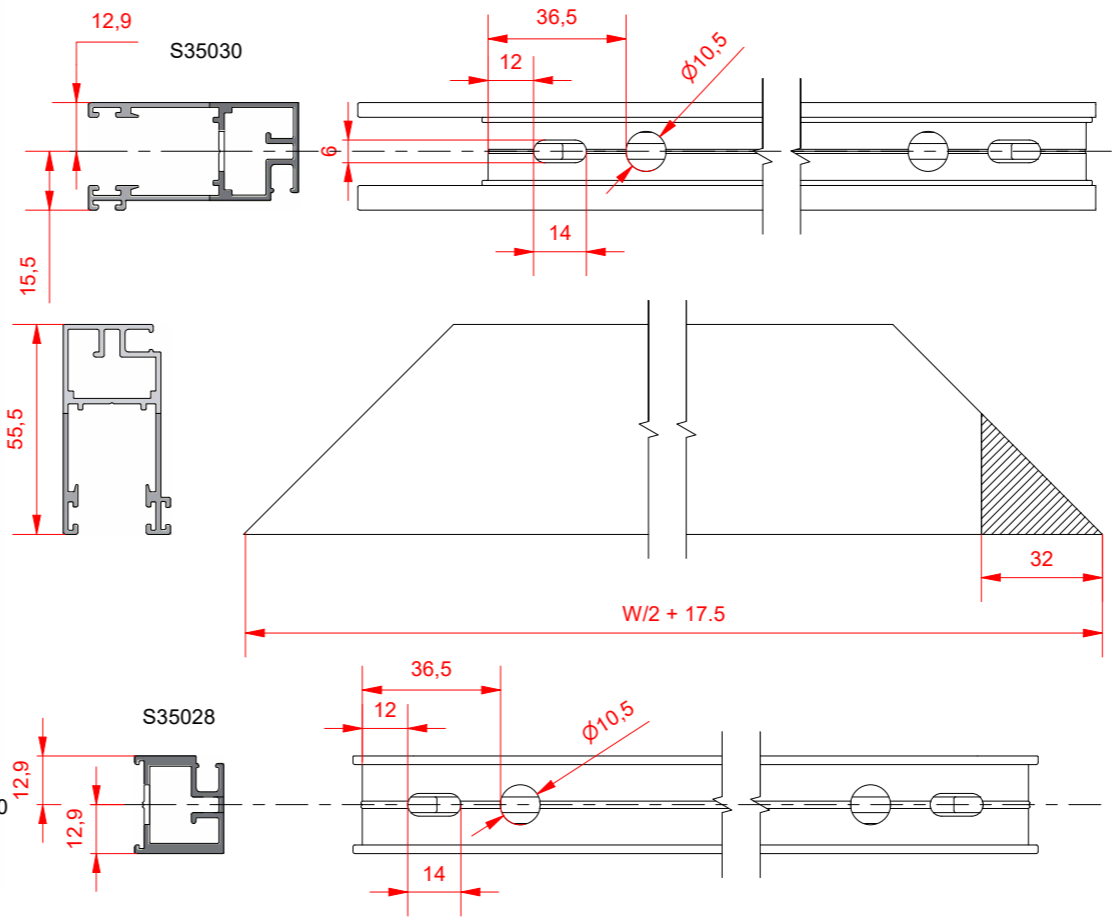

Profile List / Λίστα Προφίλ			
Accessory Code / Κωδικός Εξαρτήματος	Image / Εικόνα	Description	Περιγραφή
S333		Flyscreen Additional Profile	Πρόσθετο Σήτας
S35028		Narrow Flyscreen Sash	Στενό Φύλλο Σήτας
S35029		Flyscreen Transom	Ταφ Σήτας
S35030		Flyscreen Sash	Φύλλο Σήτας

Accessories List / Λίστα Εξαρτημάτων			
Accessory Code / Κωδικός Εξαρτήματος	Image / Εικόνα	Description	Περιγραφή
1401119000		Mechanical Corner Joint, 10,6x19 mm	Γωνία Συνδέσεως Μηχανική, 10,6x19 mm
1801421800		Plastic Alignment Corner 23,1x2,2 mm	Γωνία Επιπεδότηας 23,1x2,2 mm
2401464903		PVC for Flyscreen Sash	PVC Συγκράτησης Σήτας
3110033300		Narrow Flyscreen End Cap Set	Σετ Ταπών Στενής Σήτας
6000120100		Single Roller	Ράουλο Μονό
6101221000		Bifold Handle	Χειρολαβή Φιςούνας
6200340703		Weathering pile with Membrane No. 7	Βουρτσάκι με Μεμβράνη Νο. 7
6206910603		Weathering pile No. 6	Βουρτσάκι Νο. 6

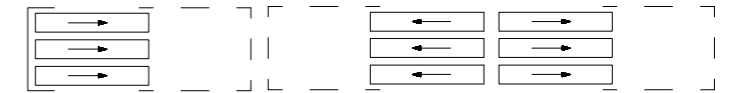
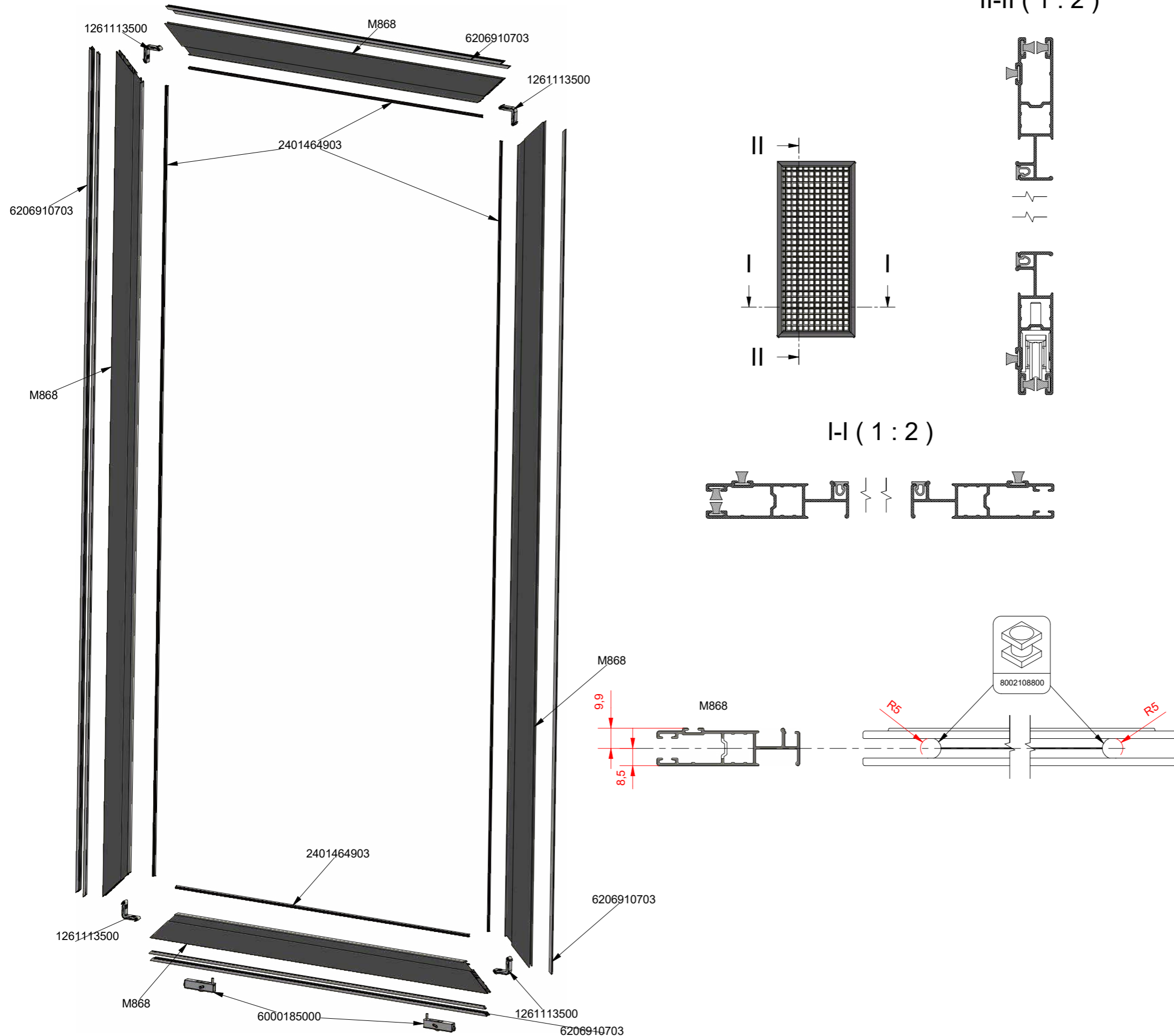

Applies to
Typologies
Αφορά τις
Τυπολογίες

ILS2 **ILS4**

Profile List / Λίστα Προφίλ			
Accessory Code / Κωδικός Εξαρτήματος	Image / Εικόνα	Description	Περιγραφή
M868		Flyscreen Sash	Φύλλο Σήτας

Accessories List / Λίστα Εξαρτημάτων			
Accessory Code / Κωδικός Εξαρτήματος	Image / Εικόνα	Description	Περιγραφή
1261113500		Mechanical CAL Corner Joint, 11x13,5 mm	Γωνία Συνδέσεως Μηχανική CAL, 11x13,5 mm
2401464903		PVC for Flyscreen Sash	PVC Συγκράτησης Σήτας
6000185000		Aluminium Roller Single D22 for M868	Ράουλο Αλουμινίου Μονό Φ22 για M868
6206910703		Weathering pile No. 6	Βουρτσάκι Νο. 6

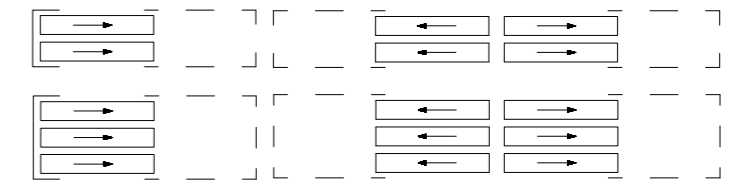
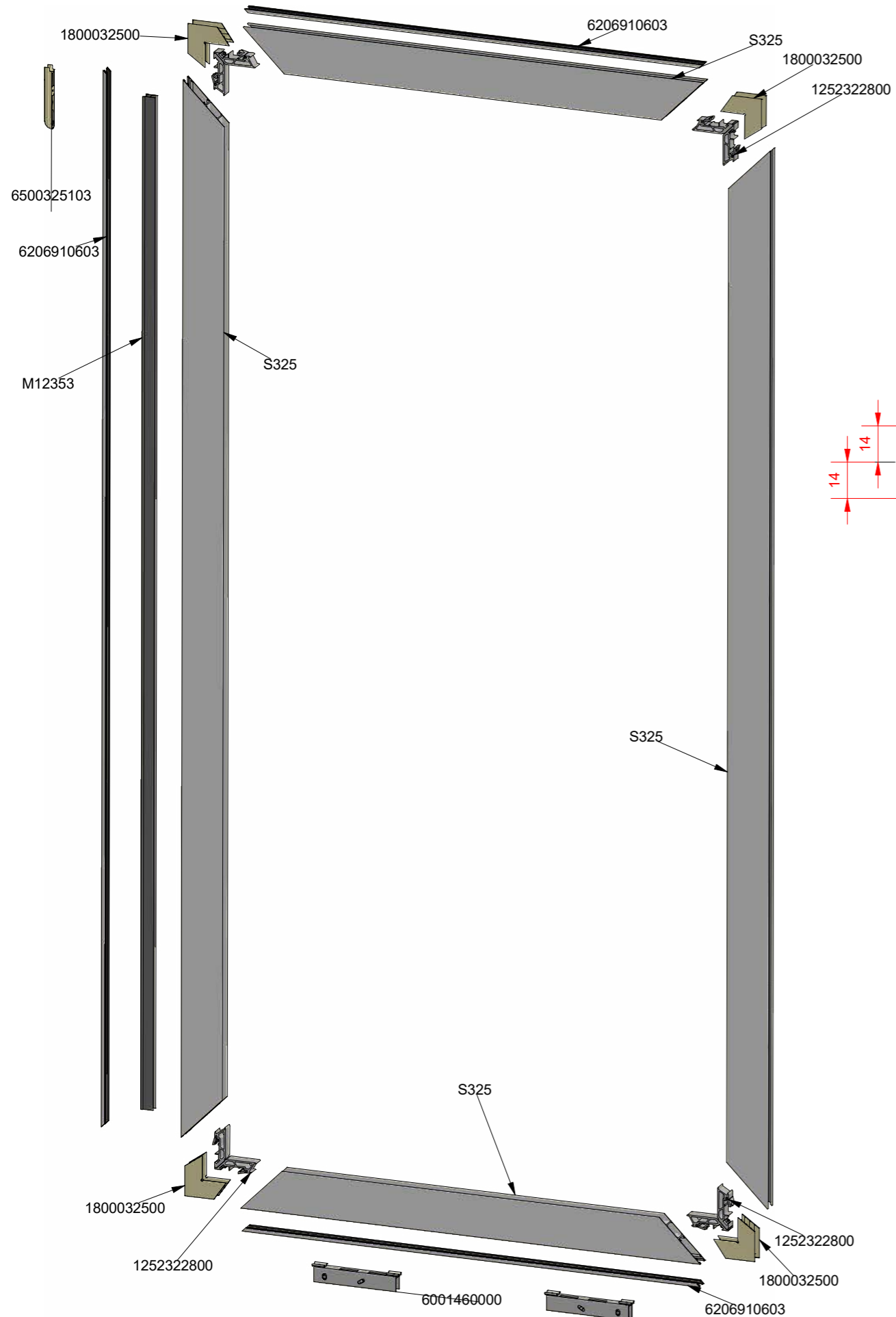

Applies to
Typologies
Αφορά τις
Τυπολογίες

ILS1 **ILS2**
ILS3 **ILS4**

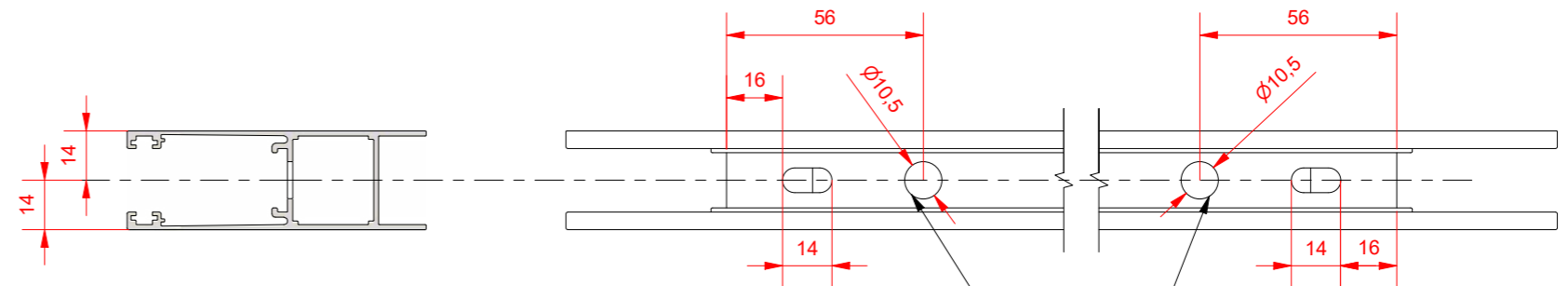

II-II (1:2)

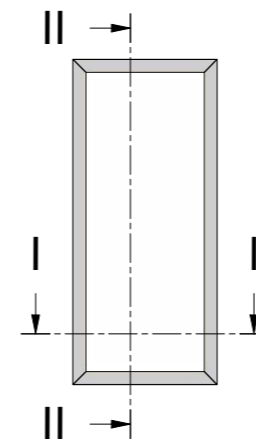

I-I (1:2)

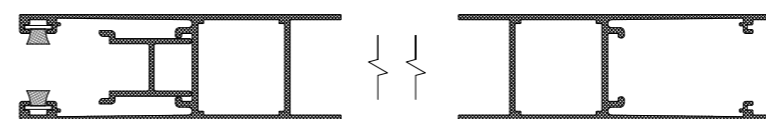

Profile List / Λίστα Προφίλ			
Profile Code / Κωδικός Προφίλ	Image / Εικόνα	Description	Περιγραφή
S325		Shutter Sash	Φύλλο Παντζουριού

Accessories List / Λίστα Εξαρτημάτων			
Accessory Code / Κωδικός Εξαρτήματος	Image / Εικόνα	Description	Περιγραφή
1252322800		Mechanical Corner Cleat 23x22.7 mm	Γωνία Σύνδεσης Μηχανική 23x22.7 mm
1800032500		Alignment corner for shutter profile S325	Γωνία επιπεδότητας για φύλλο παντζουριού S325
6001460000		Aluminium Double Roller For Sliding Doors M14600	Ράουλο Συρόμενου Διπλό Αλουμινίου M14600
6206910603		Weathering pile No. 6	Βουρτσάκι Νο. 6
6500325103		Shock Absorber for S350	Αμορτισέρ S350

Glazing - Υάλωση

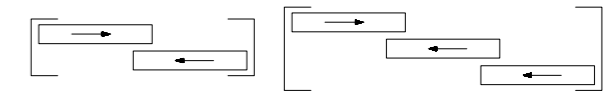

Applies to
 Typologies
 Αφορά τις
 Τυπολογίες

PS2	PS3
PS5	PS6
PS8	PS9

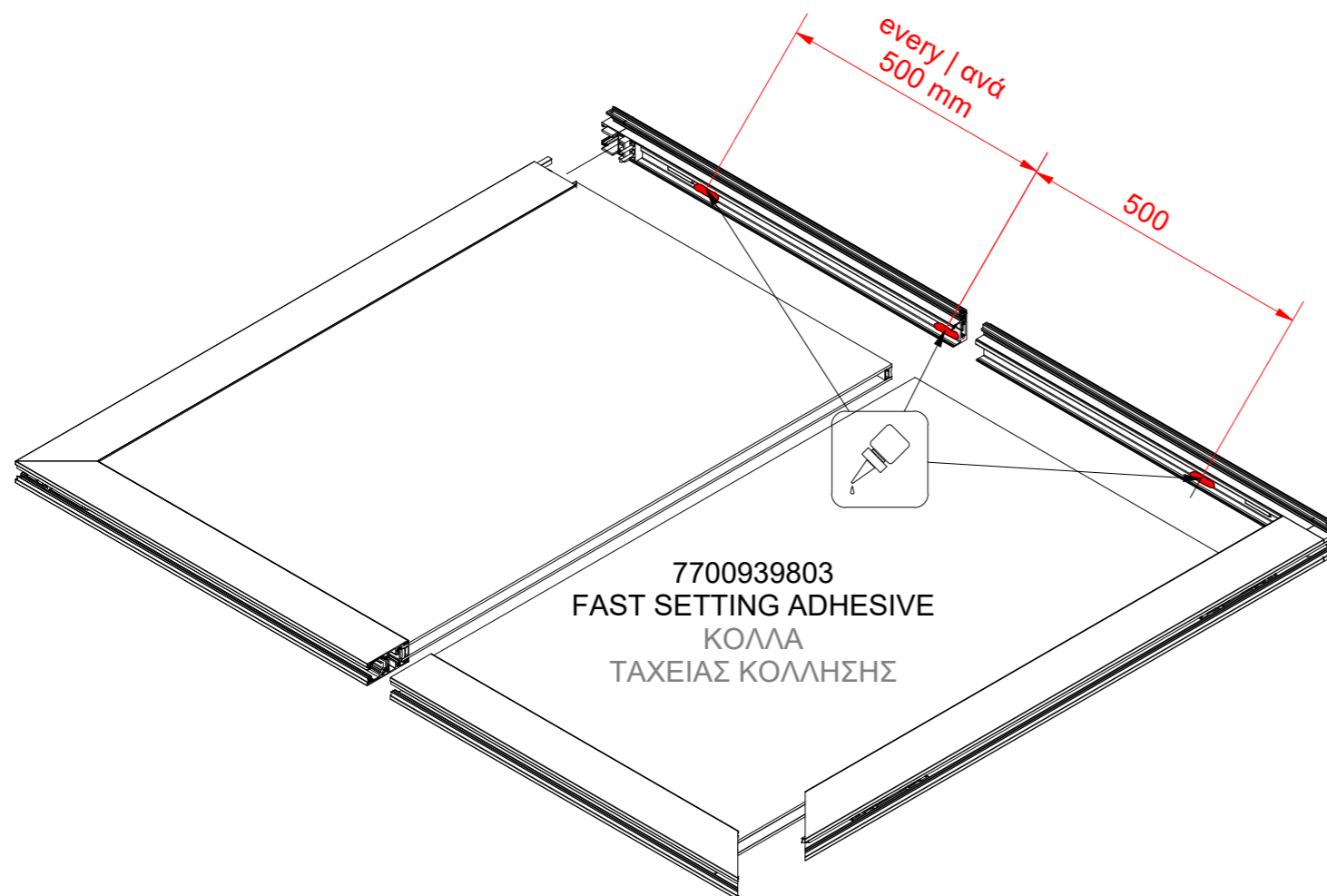

Apply fast setting adhesive silicone (7700939803) every 500mm, between the glass pane and the S35017 interlocking profile

Εφαρμόστε κόλλα σιλικόνης ταχείας κόλλησης (7700939803) ανά 500mm ανάμεσα στο τζάμι και στα προφίλ του αγκίστρου S35017

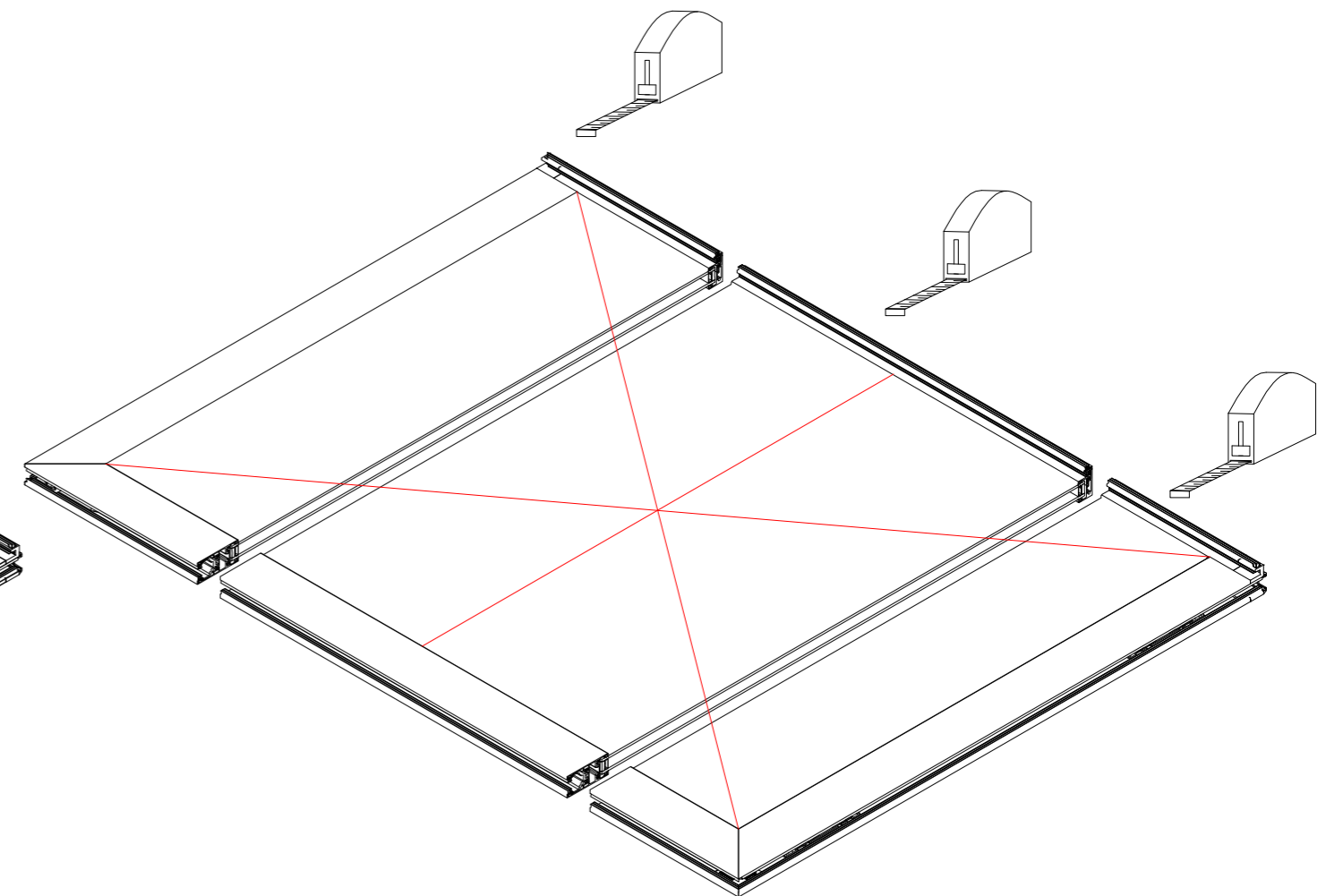

Measure the diagonals of the sash to ensure that the corners are square

Μετρήστε τις διαγωνίους του φύλλου για να διασφαλίσετε την ορθογωνικότητά του

Προφίλ ενίσχυσης M12412 - Stiffener profile M12412

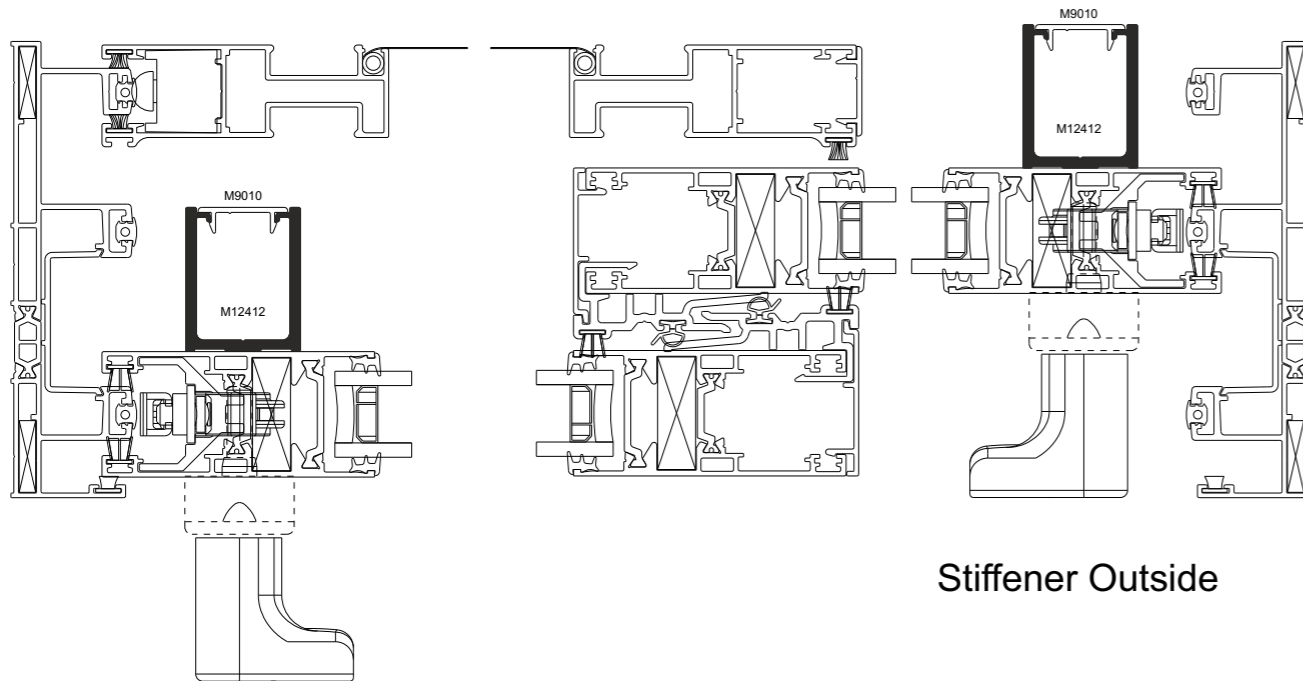

Συστήνεται η χρήση προφίλ ενίσχυσης M12412 σε περίπτωση που τα φύλλα είναι βαμμένα σε σκούρα χρώματα για αποφυγή της κύρτωσης του φύλλου της κλειδαριάς λόγω συστολοδιαστολών

It is recommended to use stiffener profile M12412 for sashes with locking hardware especially in dark powder coated profiles, to avoid bending of profiles

Stiffener Outside

311-11-387-00 Ζεύγος ταπών για προφίλ ενίσχυσης M12412 | Pair of end caps for stiffener profile M12412

